

..... pouze do vyprodání zásob všech našich skladů
! novinka v našem sortimentu
E zboží pouze na předchozí objednávku

n neperspektivní položka
P pouze pro maloobchodní prodej
> položku vedeme pod novým označením

Velkoobchod Praha tel.: 02 / 232 26 06
Zásilková služba ČR tel.: 02 / 248 16 049-51

Analogové obvody

Operační zesilovače a komparátory

Označení pro objednání: typ

Typ	Skl.č.	MC	VC	VC..... pro	Popis
7650	310-001	120,00	98,36	-	Chopper DIP14
! 7650SCPA	310!130	100,00	78,85	-	Copper ICL7650SCPA-1 DIL8
AD624AD	310-074	1080,00	885,25	-	precizní OZ
AD712AQ	311-031	143,50	117,62	-	Oper. Bi-Fet
! AD736JN	311!047	225,00	173,25	155,93	25 Oper. Bi-Fet
E AN6562	310E087	49,00	38,61	-	MATSUSHITA 2xOZ bipolar.DIP 8
CA3080	310-002	23,00	18,85	17,91	25 OZ 50V/μs;2MHz ±2V...±15V DIP8
CA3100E	310-050	78,00	63,52	-	OZ
CA3130	310-003	39,00	30,03	27,03	100 CMOS OZ
CA3140	311-001	21,00	14,88	13,44	100 BI-FET OZ
! CA3140T	311!039	82,00	66,89	-	OZ TO99
CA3160	311-002	33,00	26,64	-	OZ
CA3240	311-003	46,00	37,62	-	2x BIMOS OP amp FET in bipolar
E CA3260E	310E125	50,00	40,90	-	2xOZ 4MHz
E CA3280E	310E100	90,00	73,77	-	2xOZ 9MHz
L165V	310-078	119,00	96,65	-	OZ
! L2722	310!147	65,00	52,05	-	výkonový OZ výstup-1A DIL8
L272M	310-067	49,30	40,41	-	dvojité výkonový OZ
E LA6510	310E085	50,80	41,64	-	SANYO 2xOZ výkon.oz.SIL10
! LA6531	311!042	65,00	52,05	-	2 x NF zesilovač
# LF156H	310#061	177,70	145,66	-	precizní OZ J-FET
LF347	311-028	25,00	17,21	-	4 x OZ J-fet
LF351	311-004	15,30	12,40	11,16	25 J-FET
E LF353N	310E086	19,00	12,03	10,83	100 2xOZ 15V DIP8
LF355	311-005	25,00	19,57	17,61	100 Low Power Bi-FET
LF356	311-006	35,00	25,41	20,83	50 OZ Bi-FET
LF357	311-007	29,00	23,39	21,05	100 OZ Bi-FET
LF398N	311-030	70,00	57,38	51,23	100 JFET OZ
LF411	310-076	33,00	26,31	-	OP AMP 6-18V 4MHZ
E LM107T	310E127	13,00	10,57	-	OZ TO-92
! LM10CN	310!136	240,00	194,67	-	OZ 1,2...20V + ref.
E LM124N	310E124	65,00	52,05	-	4 x OZ industry -55...+125°C
E LM12CLK	310E151	1500,00	1216,15	-	výkonový OZ Iout<10A 80W TO-3
LM1458	310-006	8,60	7,01	6,31	50 2x OZ 18V DIL8
E LM158H	310E088	97,10	79,59	-	#2 x OZ, TO99
LM224	310-005	12,00	9,10	8,48	5 4xOZ 1,3MHz 0,4V/μs ~16V
! LM248N	310!108	40,00	32,62	-	4xOZ 15V -40...+105°C DIL14
LM258	310-060	15,00	9,69	-	2 x OZ s interní frek.komp.
LM2902	310-007	10,00	6,56	5,90	100 QUAD OZ
LM2904	310-008	12,00	7,32	6,59	100 DUAL OZ
# LM301	310-009	23,00	16,96	15,26	100 OZ
LM307P	310#055	37,20	30,49	-	OZ
LM308	310-010	22,00	17,58	15,83	100 přesný OZ
LM318	310-011	28,00	21,98	19,67	100 Hi-speed OZ
LM324	310-012	8,00	5,74	5,45	25 4 OZ bipolární
LM346	310-066	49,50	40,57	-	4x OZ
LM348	310-013	19,00	15,57	14,02	25 4x OZ (741)
! LM349	310!109	56,00	45,90	-	4 x OZ jako LM741
LM358	310-014	8,00	5,91	5,32	50 2x nízkopřik. OZ
LM3900	310-015	26,00	20,97	-	4x Nortonův zesilovač
LM392	310-063	43,00	33,65	-	nízkospotřebný OZ
LM4558	310-016	10,50	8,52	7,67	50 2x OZ High perf.
E LM725	310E089	35,00	26,97	-	OZ
LM741	310-017	8,00	5,49	-	OZ s kompenz.vstupu
LM747	310-018	22,00	17,47	16,60	25 OZ
LM748	310-019	14,50	11,89	10,70	100 OZ s kompenz.vstupu a kmit.
! LM748 TO-99	310!132	18,00	14,34	-	OZ TO-99
! LT1006	310!144	100,00	81,56	-	pmřesný OZ DIL 8
LT1007CN8	310-053	156,20	128,03	-	rychlý OZ
E LT1010CT	310E101	216,00	176,64	-	OZ Iout=150mA TO220-5
LT1013CN8	310-045	158,80	120,90	110,66	50 2xOZ DIL8
E LT1013DN8	310E090	149,00	117,07	-	2xOZ DIL8
LT1014CN	310-062	404,10	331,23	-	přesný OZ
LT1014DN	310-038	220,00	179,59	-	přesný OZ
E LT1016CN8	310E091	234,20	191,95	-	přesný OZ
LT1028CN8	310-047	371,80	304,75	-	přesný OZ
! LT1032CN	310!135	150,00	122,16	-	Quad LP line driver
LT1037CN8	310-048	156,20	128,03	-	přesný OZ
LT1039CN	310-040	175,00	141,23	-	OZ
E LT1055CN8	310E092	145,40	119,18	-	JFET OZ DIL8
LT1057CN8	310-079	195,00	159,03	-	JFET OZ
LT1078CN8	310-073	215,60	176,72	-	precizní OZ
! LT1081CN	310!039	205,00	168,03	-	2 x vys. a přijímač RS232
LT1097CN8	310-058	100,00	81,56	-	OZ
! LT1101CN8	310!071	377,20	309,18	-	precizní OZ
! LT1105CN8	310!110	308,00	251,48	-	-
! LT1112CN8	310!133	170,00	138,77	-	prec.2xOZ 0.3V/μs 1.2...20V
LT1115CN8	310-056	242,50	198,77	-	OZ

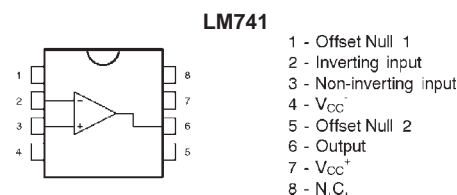
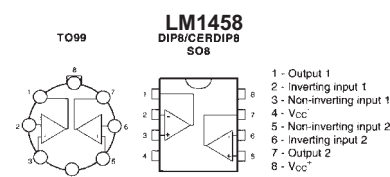
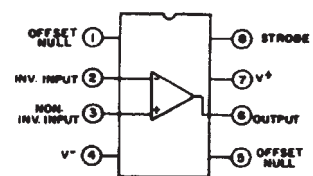
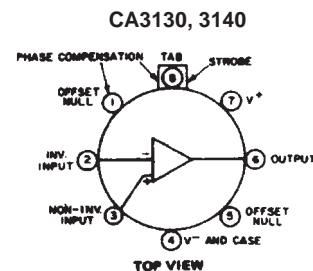

LM358, 1458, 2905, 2904, 4558, 5532

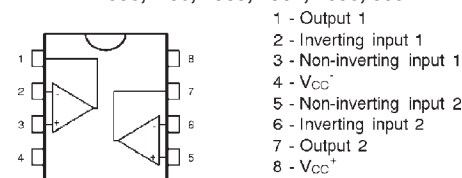

LT1057CN8

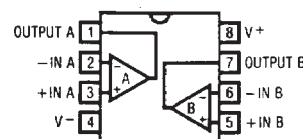

LT1007CN8

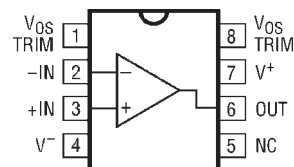

LT1014CN8

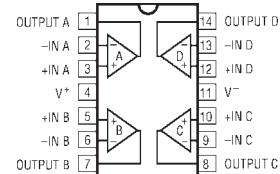

LM308

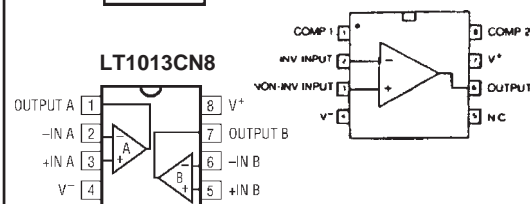

LT1013CN8

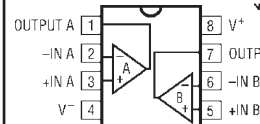

Analogové obvody

Operační zesilovače a komparátory

Označení pro objednání: **typ**

Typ	Skl.č.	MC	VC	VC..... pro	Popis
! LT1121CN8-5	310!111	112,50	92,21	-	-
! LT1122CCN8	310-052	226,40	185,57	-	- přesný OZ
! LT1127CN	310-070	452,80	371,15	-	- 4x OZ
! LT1128CN8	310!112	372,00	304,92	-	-
! LT1170CT	310!113	449,00	362,82	-	- LINEAR TECHNOLOGY
! LT1178CN8	310-072	210,00	170,57	-	- precizní OZ
! LT1208CN8	310!114	335,00	274,59	-	-
! LT1217CN8	310-041	319,00	261,48	-	- OZ 10MHz
! LT1220CN8	310-044	312,40	256,07	-	- OZ rychlý
! LT1228CN8	310!142	241,00	197,54	-	- 2xOZ DIL 8
! LT1360CN8	311!045	150,00	121,39	-	- rychlý OZ DIL8
! LTC1043CN	310-051	215,00	163,62	-	- 2xOZ se spín. kapacitou
! LTC1050CN8	310-043	172,60	141,48	-	- OZ s kompenzací offsetu
! LTC1051CN8	311-029	303,00	233,18	-	- 2x Chopper OP
! LTC1334CSW	311!040	450,00	368,85	-	-
! M51544AL	310!115	40,30	33,03	-	- MITSUBITCHI
! M5218L	310-049	16,10	13,20	-	- OZ pro audio
! M5220P/L	310!116	35,20	28,85	-	- MITSUBISHI
! M54519P	310!117	31,20	25,57	-	- MITSUBISHI
! M54526P	310!118	47,50	38,93	-	- MITSUBISHI
! M54543L	310!119	60,00	48,20	-	- MITSUBISHI
! M54564P	310!120	56,00	45,90	-	- Darlington.tranzistor.pole
! M54567P	310!121	60,00	49,12	-	- darl.dr. 4x65V 1.5A

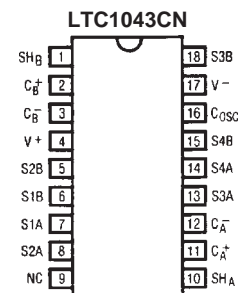

LM311

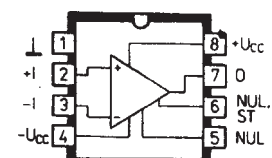

LM319

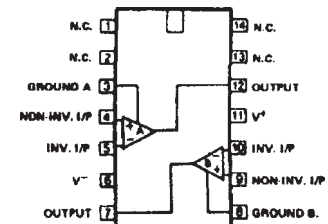

Srovnávací tabulka některých operačních zesilovačů a komparátorů

Typ	Pouzdro	typ	Technologie	Charakteristika	Frekvenční rozsah typ. (MHz)	Napájení mez. (V)	Spotřeba typ. (mA)	Vstupní offset typ. (mV)
LM1458	DIL8	OZ 2x	Bipol		1	±18	2.5	5
LM2901	DIL14	komp.4x	Bipol			±18/36	0.8-2	2-5
LM2902	DIL14	OZ4x	Bipol	lowpower	1	±13/26	0.75	7
LM2903	DIL8	komp.2x	Bipol			±18/36	2.5	2-5
LM2904	DIL8	OZ 2x	Bipol	low power	1	±13/26	1	7
LM301 AN	DIL8	OZ	Bipol	tvarovač	1	±18	3	10
LM308	DIL8	OZ	Bipol	low input current	1	±18	0.3-0.6	2-5
LM311	DIL8	komp.	Bipol			±18	5-7	10
LM318	DIL8	OZ	Bipol	ultrafast	15	±20	10	10
LM319	DIL14	komp.2x	Bipol			±18	5-12	2-8
LM324	DIL14	OZ	Bipol	lowpower	1	±16/32	0.75	3-7
LM339	DIL14	komp.4x	Bipol			±18/36	0.8-2	2-5
LM348	DIL14	OZ4x	Bipol	4x741	1	±18	2.4-5	7.5
LM358	DIL8	OZ2x	Bipol	lowpower	1	±16/32	1-2	3-7
LM393	DIL8	komp.	Bipol			±18/36	2.5	2-5
LM4558	DIL8	OZ 2x	Bipol		3	±18	2.3-6	0.5-5
LM741	DIL8	OZ	Bipol		1	±18	2.8	6
LM747	DIL14	OZ 2x	Bipol	2x741	1	±18	2.8	6
LM748	DIL8	OZ	Bipol	sfrek.komp.	1	±18	2.8	6
NE5532	DIL8	OZ 2x	Bipol	lownoise	10	±22	16	5
NE5534	DIL8	OZ	Bipol	lownoise	10	±22	8	5
OP07	DIL8	OZ	Bipol	lownoise	0.8	±15	10	0.15
PA27	DIL8	OZ	Bipol	lownoise	8.5	±11	3.5	0.03-0.1
TAA761A	DIL6	OZ	Bipol			±18	1.5-2.5	6
TAA865A	DIL6	OZ	Bipol			±10	1.5	10
TAAB61	DIL6	OZ	Bipol			±10	1.5	10
UA709C	DIL8	OZ	Bipol	ekv. MAA501	10	±18	2.5	6
TLC271CP	DIL8	OZ	CMOS	program.	0.1-2.5	12	0.02-2	2-10
TLC272CP	DIL8	OZ 2x	CMOS	lowpower	0.1-3.5	12	0.015-1.5	2-10
TLC272LCP	DIL8	OZ 2x	CMOS	lowpower	0.1-3.5	12	0.015-1.5	2-10
TLC274CP	DIL14	OZ 4x	CMOS	lowpower	0.1-3.5	12	0.015-1.5	2-10
TLC372	DIL8	komp.2x	CMOS	lowpower		12	0.4-1	2-10
TLC374	DIL14	komp.4x	CMOS	lowpower		12	0.4-1	2-10
CA3130	DIL8	OZ	FET		4.5	±7.5	0.3	8-15
CA3140	DIL8	OZ	FET		4.5	±15	4-6	5-15
LF351	DIL8	OZ	FET	741 s FET vstupem	4.5	±18	2	3-8
LF355	DIL8	OZ	FET		2.5	±18	4	2
LF356	DIL8	OZ	FET		5	±18	6	2
LF357	DIL8	OZ	FET		20	±18	6	2
TL061	DIL8	OZ	JFET	lowpower	1	±18	0.25	3-15
TL062	DIL8	OZ 2x	JFET	lowpower	1	±18	0.25	3-15
TL064	DIL14	OZ 4x	JFET	lowpower	1	±18	0.25	3-15
TL071	DIL8	OZ	JFET	lownoise	3	±18	2.5	3-10
TL072	DIL8	OZ 2x	JFET	lownoise	3	±18	2.5	3-10
TL074	DIL14	OZ 4x	JFET	low noise	3	±18	2.5	3-10
TL081	DIL8	OZ	JFET		3	±18	2.5	5-15
TL082	DIL8	OZ 2x	JFET		3	±18	2.5	5-15
TL084	DIL14	OZ 4x	JFET		3	±18	2.5	5-15

..... pouze do vyprodání zásob všech našich skladů
 ! novinka v našem sortimentu
 E zboží pouze na předchozí objednávku

n neperspektivní položka
 P pouze pro maloobchodní prodej
 > položku vedeme pod novým označením

Velkoobchod Praha tel.: 02 / 232 26 06
Zásilková služba ČR tel.: 02 / 248 16 049-51

Analogové obvody

Operační zesilovače a komparátory

Označení pro objednání: **typ**

	Typ	Skl.č.	MC	VC	VC.....	pro	Popis
!	MAX189BCPA	310!137	538,00	440,43	-	-	12bit seriový A/D převodník
E	MAX406BCPA	310E126	212,00	173,77	-	-	1.2µA OZ
E	MAX406BEPA-G	310E103	169,00	138,20	-	-	
!	MAX430CPA-G	310!129	380,00	311,48	-	-	Chopper Op.Amp
!	MAX435CPD	310!145	240,00	193,06	-	-	
!	MAX442CPE	310!131	440,00	360,66	-	-	Maxim: MAX442CPA !!!
E	MAX475CPD	310E104	415,00	340,16	-	-	4x 10 MHz OZ
E	MAX475EPD-G	310E107	313,00	256,25	-	-	
E	MAX492CPA	310E105	230,00	188,52	-	-	2x 150µA O
E	MAX492EPA-G	310E106	176,00	143,45	-	-	
E	MAX530BCWG	310E122	380,00	308,28	-	-	
!	MAX951EPA-G	310!146	140,00	114,10	-	-	OZ
	MC1558	310-059	52,00	42,62	-	-	2x OZ
	MC3403	310-023	25,00	14,84	14,10	25	QUAD OZ
	NE5209N	310-077	669,00	547,09	-	-	operační zesilovač 850MHz
E	NE529N	310E098	69,00	56,15	-	-	OZ 50MHz 6... 15V DIL14
	NE5517AN	310-069	83,60	68,52	-	-	4x transkodační OZ
	NE5532	310-024	16,00	11,49	10,92	50	OZ 2x bipol Low Noise DIL8
	NE5534	310-025	20,00	13,83	12,45	50	OZ bipol Low Noise DIL8
	NE5535N	310-026	54,10	43,40	-	-	dual OZ
!	NE5539N	310!123	267,30	219,10	-	-	
	NE592-N8	310-027	25,00	20,16	-	-	videozesilovač DIL8
!	NJM4558SD	310!134	12,00	9,75	-	-	2 x OZ
	OP07	310-128	27,00	20,13	19,12	50	velmi nízkosumový OZ
!	OP177	310!150	60,00	49,18	-	-	precizní OZ
	OP27	310-029	89,00	69,67	62,70	50	nízkosumový OZ
	RC4136N	310-064	28,00	22,79	-	-	4x OZ
!	TA8214K	310!138	93,00	75,82	-	-	4xPOS V-REG 8.3V .1/.1
>	TAA2761	310>081	23,10	18,93	-	-	2xOZ 15V 70mA
!	TAA2765A	310!140	23,00	18,77	16,89	100	2xOZ 15V 70mA -25...+85
	TAA761A	310-030	89,00	72,54	-	-	OZ
	TAA861	310-032	34,10	27,50	24,75	100	OZ
#	TAA865A	310#033	63,20	50,99	-	-	OZ; ±10V
!	TCA0372DP1	310!148	29,50	23,69	-	-	Výkonový OZ Iout>1A U _c
!	TCA2465	310!141	137,00	111,89	-	-	výkonový OZ Iout 2.5A
E	TDA1028	310E149	40,00	32,70	-	-	4xOZ.2W 40V 3Ah -40+ +
	TL034	311-036	95,00	75,82	-	-	4x OZ; DIL14
	TL051	311-035	39,10	32,05	-	-	OZ
	TL052	311-033	50,00	40,98	-	-	OZ
	TL061	311-009	14,00	9,24	8,31	100	OZ -JFET
	TL062	311-010	14,00	8,87	8,43	50	2x OZ
	TL064	311-011	15,00	9,68	9,20	25	4 x OZ J-FET
	TL066	311-034	96,90	79,43	-	-	4 x OZ
	TL071	311-012	12,00	8,42	7,58	50	OZ -JFET
!	TL071IN	311!044	20,00	15,98	-	-	oz JFET -40°...+105°CT
	TL072	311-013	12,00	8,62	8,19	50	2x OZ JFET
	TL074	311-014	17,00	11,96	10,76	25	4x OZ
!	TL074IN	311!043	26,00	20,90	-	-	oz JFET 4x -40°...+105°
	TL081	311-015	14,00	8,51	7,66	100	OZ JFET
	TL082	311-016	14,00	9,06	8,16	50	2x OZ JFET
	TL082IN	311-027	30,00	24,59	22,13	100	prům. provedení -40 +80°C
	TL084	311-017	15,00	11,06	9,95	100	4x OZ JFET
	TL084IN	311-018	23,00	18,85	-	-	prům. provedení -40 +80°C
	TLC251CP	310-080	112,30	92,05	-	-	OZ
	TLC271	311-019	22,00	14,75	14,01	50	OZ CMOS Program
	TLC272	311-020	29,00	22,41	20,84	25	2xOZ CMOS LowPower
	TLC272LCP	311-021	45,10	35,01	31,51	100	2xOZ CMOS LLP
	TLC274	311-022	35,00	28,27	26,29	25	4x OZ CMOS LowPower
	TLC27L2	311-023	29,00	22,17	21,06	25	2x OZ CMOS LowPower DIL 8
	TLC27L4	311-024	45,00	33,60	31,92	25	4x OZ CMOS LowPower DIL14
	TS271	310-034	22,00	17,55	14,75	100	OZ CMOS
>	TS272	310>035	39,00	31,92	-	-	2 x OZ; 3...16V; 5,5V/µs; DIP8
	TS274CN	310-075	43,00	29,70	-	-	4xOZ; ±18V; 3,5MHz; 5,5V/µs
E	TS27M2CN	310E099	35,00	23,98	-	-	2 x CMOS OZ 3...16V 0,6V
!	TS3V902IN	310!139	45,00	36,80	-	-	2 x OZ 2,7...16V -40...1
	TS3V3702IN	314-019	19,00	15,41	-	-	2x komp. 2,7...16V
!	TS3V902IN	310!139	45,00	36,80	-	-	82 x OZ 2,7...16V -40...1
	TS3V912IN	311-041	45,00	35,74	-	-	2 x OZ 2,7...16V DIL8
!	UA709	310!036	21,00	16,80	-	-	
	UA733	310-054	25,00	17,32	15,59	100	rychlý OZ; >10V/µs; ±8V; DIL14
	UA776CN	310-068	32,90	26,97	-	-	bipolární OZ
	XR13600CP	310-042	69,30	56,80	-	-	rychlý 2xOZ;>50V/µs; ±22V;DIL16

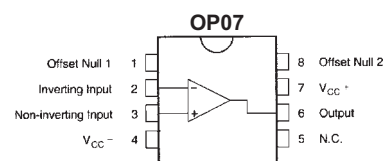

TL061, 071, 081, TS271, LM741

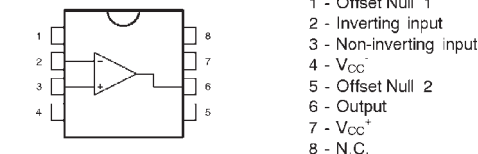

TL062, 072, 082

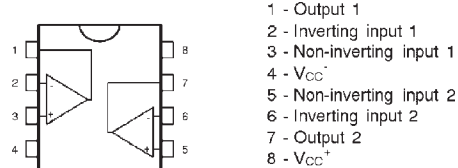

TL064, 074, 084, 324, 348, 2902, TS274

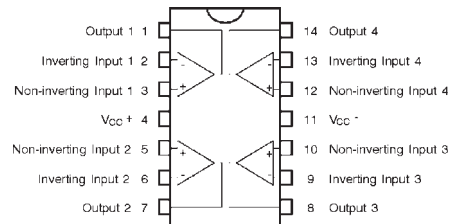

TAA761, 765

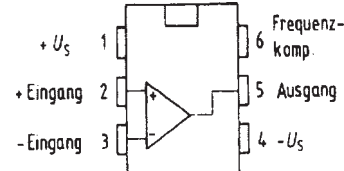

MAX530

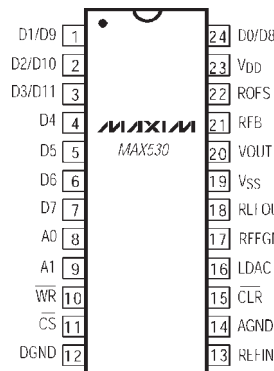

MAX442

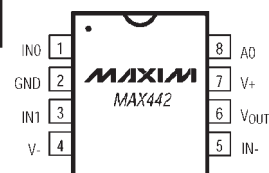

MAX475

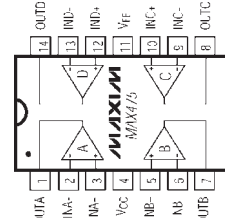

Analogové obvody

Analogové obvody

Označení pro objednání: **typ**

	Typ	Skl.č.	MC	VC	VC..... pro	Popis
!	AD736JN	311!047	225,00	173,25	155,93	25 Oper. Bi-Fet
E	AN210	392E032	73,60	60,33	-	- MATSUSHITA AM/FM MF DIP14
E	AN214Q	313E143	105,00	83,19	-	- MATSUSHITA NFzes.4.4W SIL9
E	AN5150	393E106	253,90	208,11	-	- MATSUSHITA TV,VCRzvuk.MF DIP28
E	AN5151	393E107	160,00	131,11	-	- MATSUSHITA TV,VCRzvuk.MF DIP28
E	AN5265	393E108	30,00	24,35	-	- MATSUSHITA TV,NFzes. SIL9
E	AN5435	393E109	62,70	51,39	-	- MATSUSHITA TV hor/ver proc.
E	AN5512	393E110	35,00	28,11	-	- MATSUSHITA TV ver.konc.stup.
E	AN5515	393E111	77,60	63,61	-	- MATSUSHITA TV ver.konc.stup.
E	AN5521	393E112	83,60	68,52	-	- MATSUSHITA TV ver.konc.stup.
E	AN5763	393E113	112,00	91,80	-	- MATSUSHITA TV ver.konc.stup.
E	AN6256	391E010	130,00	106,56	-	- MATSUSHITA record.control.
E	AN6262	393E115	79,10	64,84	-	- MATSUSHITA record.control.
!	AN6320N	399!062	80,00	64,59	-	- předzesilovač pro videohlavy
E	AN6550	313E144	41,80	34,26	-	- MATSUSHITA NF ekvaliz.2x SIP9
E	AN6562	310E087	49,00	38,61	-	- MATSUSHITA 2xOZ bipol.DIP 8
>	AN6610	399>023	32,00	26,23	-	- MATSUSHITA řízení motoru DIP14
E	AN6650	399E024	23,00	18,85	-	- MATSUSHITA řízení motoru DIP8
E	AN6651	399E025	25,10	20,57	-	- MATSUSHITA řízení motoru TO126
E	AN6652	399E026	31,40	25,74	-	- MATSUSHITA řízení motoru TO126
!	AN6880	399!058	27,50	22,21	-	- Obvod pro řízení krok.motorů
E	AN7025K	392E034	45,00	34,45	-	- MATSUSHITA AM tuner FM MF PLL
E	AN7062	313E145	95,60	78,36	-	- MATSUSHITA NFzes.2x DIP18
E	AN7105	313E146	61,20	50,16	-	- MATSUSHITA NFzes.2x0.38W DIP18
E	AN7108	313E147	57,60	47,21	-	- MATSUSHITA sluch.zes.2x DIP16
E	AN7112	313E148	25,00	15,55	-	- MATSUSHITA NF zes.0.7W SIP9
E	AN7116	313E149	31,40	25,74	-	- MATSUSHITA NF zes.0.77W SIP9
!	AN7146N	313!235	123,00	100,41	-	- 2 x NF zesilovač
E	AN7148	313E150	59,70	48,93	-	- MATSUSHITA NFzes.2x2.1W SIL12
E	AN7149	313E151	65,00	47,20	-	- MATSHUSITA NFzes.2x5.3W SIL12
E	AN7156N	313-001	250,00	200,06	-	- MATSUSHITA NFzes.2x5.5W SIL12
E	AN7158N	313E152	128,40	105,25	-	- MATSUSHITA NFzes.2x7.5W SIL12
E	AN7161N	313-060	150,00	121,31	-	- MATSUSHITA NFzes.2x23W SIL12
E	AN7163	313E153	134,40	110,16	-	- MATSUSHITA NFzes.2x17W SIL12
E	AN7166	313E154	146,30	119,92	-	- MATSUSHITA NFzes.2x5.5W SIL12
E	AN7168	313E155	101,50	83,20	-	- MATSUSHITA NFzes.2x5.7W SIL12
E	AN7173K	313E156	188,20	154,26	-	- MATSUSHITA NFzes.2x9W stnb.
E	AN7177	313E157	218,00	178,69	-	- MATSUSHITA NFzes.2x18W SIL23
E	AN7178	313E158	98,60	80,82	-	- MATSUSHITA NFzes.2x5.7W SIP12
E	AN7222	392E035	49,30	40,41	-	- MATSUSHITA AM/FM MF,AFC,AGC
E	AN7223	392E036	73,20	60,00	-	- MATSUSHITA AM/FM MF,AM tuner
E	AN7224	392E037	56,70	46,48	-	- MATSUSHITA AM/FM MF,AM tuner
E	AN7310	313E159	19,00	11,00	-	- MATSUSHITA NFzes.2x SIP9
E	AN7312	391E011	53,80	44,10	-	- MATSUSHITA rec.play zes.ALC
E	AN7410	392E038	42,00	34,26	-	- MATSUSHITA FM MPX decoder
E	AN7411	392E039	40,30	33,03	-	- MATSUSHITA FM MPX decoder
E	AN829	384E025	73,20	60,00	-	- MATSUSHITA 2xVf attenuator
E	BA1320	392E041	35,00	28,66	-	- ROHM FM MPX stereo dek.DIP16
!	BA1404	392!075	65,00	52,21	-	- FM stereo
!	BA15218	392!070	26,90	22,05	-	- ROHM
>	BA328	000>010	31,00	25,41	-	- ROHM NF zes.2x SIP8
!	BA3306	313!284	25,50	20,66	-	- NF zesilovač
E	BA3308	313E161	35,80	29,34	-	- ROHM NF zes.2x,ALC DIP14
E	BA3312N	313E162	56,70	46,48	-	- ROHM NF zes.2x,ALC SIP10
!	BA3416BL	391!030	30,00	23,77	-	- 2 x předzesilovač rec./play
!	BA3520	391!029	65,00	53,11	-	- 2 x recorder
E	BA3521	391E013	54,80	44,92	-	- ROHM 2x záznam zes.DIP18
E	BA3822LS	313E163	47,80	39,18	-	- ROHM graf.ekval.stereo SIP24
E	BA3910B	399E051	165,00	135,25	-	- System power suply
!	BA3918	399!072	170,00	138,93	-	- 6xPOS V-REG+BACKUP MODE
E	BA3936	399E084	121,00	99,18	-	- ROHM Rec/CD 5xPOS V-REG
E	BA4210	392E042	49,90	40,90	-	- ROHM AM/FM MF DIP16
!	BA4234L	399!087	44,80	36,72	-	- ROHM
E	BA5101	391E014	58,20	47,70	-	- ROHM rec.play zes.ALC
E	BA5208	313-068	98,60	80,82	-	- ROHM
E	BA526	313-064	29,30	23,99	-	- 0.43W (6V/8R)
E	BA527	313E164	45,00	36,48	-	- ROHM NFzes.0.8W SIP9
E	BA5406	313-002	60,00	49,10	-	- ROHM NFzes.2x5W SIL12
E	BA5410	313-003	80,60	66,07	-	- ROHM NFzes.2x2.5W SIL10
E	BA5412	313E165	85,10	69,75	-	- ROHM NF 2x5.4W SIL12
!	BA6109	399!064	42,00	34,18	-	- motor driver 3 mode 18V 0.8A
E	BA6121	391E015	96,00	77,68	-	- ROHM obvod pro VCR DIP16
E	BA6209	399E027	49,30	40,41	-	- ROHM řízení motoru reverz.
E	BA6219	399E028	55,00	45,08	-	- ROHM řízení motoru pro VCR
E	BA6220	399E022	16,20	13,27	-	- ROHM řízení motoru reverz.
E	BA6222	399E029	52,30	42,87	-	- ROHM řízení motoru pro VCR
E	BA6235	399E030	29,90	24,51	-	- ROHM řízení motoru
E	BA6238	399E031	59,70	48,93	-	- ROHM řízení motoru reverz.VCR

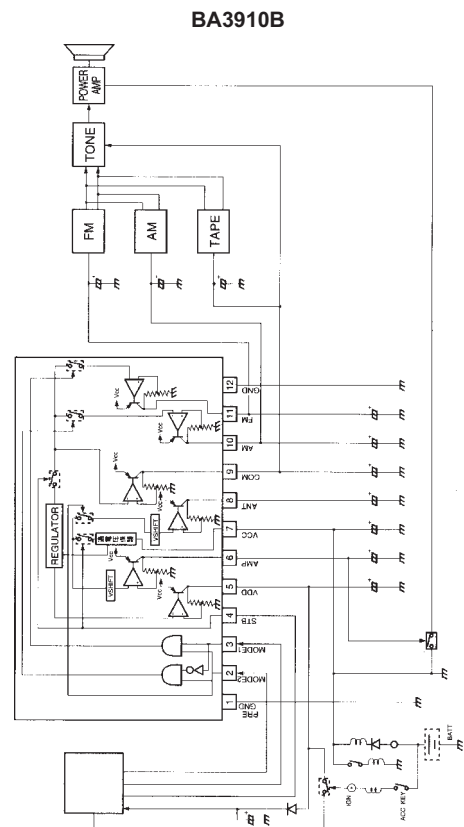
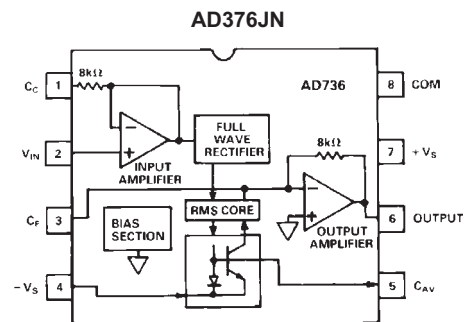

..... pouze do vyprodání zásob všech našich skladů
! novinka v našem sortimentu
E zboží pouze na předchozí objednávku

n neperspektivní položka
P pouze pro maloobchodní prodej
> položku vedeme pod novým označením

Velkoobchod Praha tel.: 02 / 232 26 06
Zásilková služba ČR tel.: 02 / 248 16 049-51

Analogové obvody

Analogové obvody

Označení pro objednání: typ

	Typ	Skl.č.	MC	VC	VC..... pro	Popis
!	BA6247	399I070	55,00	43,44	-	ROHM 2x motor driver SIL10
E	BA6290A	399E032	107,50	88,11	-	ROHM řízení serva pro CD
E	BA6296FP	399E086	68,00	55,00	-	ROHM CD-ROM driver
E	BA6302A	399E033	61,20	50,16	-	ROHM řízení serva pro VCR
!	BA6328	392I071	70,20	57,54	-	ROHM
E	BA7021	393E117	42,30	34,67	-	ROHM přep.signál.TV,VCR
E	BA7751ALS	393E118	68,70	56,31	-	ROHM signal.audio proc.VCR
E	BA843	399E034	52,30	42,87	-	ROHM rec.ovlád.kláv DIP16
E	CA3059	383-001	52,00	42,54	-	ZERO VOLTAGE SWITCH / TRIAC
E	CA3079	399E053	32,00	25,33	-	řízení fáze se spínáním v nule
!	CA3140T	311I039	82,00	66,89	-	OZ TO99
E	CA3161E	382-001	50,00	39,05	-	BCD/7segment spol.anoda
E	CA3189E	392-017	88,10	72,21	-	FM/FS - system quadro dekode
E	CA3260E	310E125	50,00	40,90	-	2xOZ 4MHz
E	CA3280E	310E100	90,00	73,77	-	2xOZ 9MHz
	CM555	312-001	11,00	9,02	8,57	50 cmos 555
	CM556	312-002	14,00	11,48	10,33	100 cmos 556
E	CX20015A	313E228	210,00	172,13	-	VIF/SIF AMP FOR 12V TUNER
!	CXA1019P	392I078	185,00	148,61	-	AM/FM rádio
!	CXA1044BP	393I162	185,00	151,31	-	RGB DR.50MHz 800x700 res
!	CXA1191S	313I275	80,00	61,05	-	AM/FM RADIO
E	DS1232	312E009	123,60	101,24	-	Micromonitor chip
!	GS-D200M	399I088	2793,80	2290,00	-	impuls.řízení motoru
!	HA11219	391I020	73,20	60,00	-	HITACHI
!	HA11235	393-051	70,00	57,38	-	HARRIS
!	HA11423	391I021	74,70	61,23	-	HITACHI
!	HA1199	393I151	20,00	16,39	-	AM tuner
!	HA12026	391I022	34,30	28,11	-	HITACHI
!	HA12046	391-002	90,00	73,77	-	Dolby "Hitachi"
!	HA12413	391I023	50,80	41,64	-	HITACHI
#	HA13001	313#101	165,00	133,93	-	HITACHI
!	HA13117	391I024	79,10	64,84	-	HITACHI
E	HA13118	313E233	68,70	56,31	-	HITACHI
	HA13128	391-025	173,20	141,97	-	HITACHI
	HA13150A	313-261	400,00	326,64	-	4x NF zesilovač
	HA13151	313-259	350,00	283,61	-	NF zesilovač 4x14W/4ř
!	HA13157	313I276	338,90	277,77	-	NF zesilovač
	HA1377	313-100	255,10	209,07	-	NF 2x5.8W zesilovač
	HA1392	391-026	74,70	61,23	-	HITACHI
!	HA17339	313I236	25,00	20,49	-	-
!	IR2110	399I080	170,00	139,34	-	CMOS motor driver
E	KA2206	313E222	45,00	36,89	-	DUAL POWER AMPLIFIER
>	KA2212	313>223	14,60	11,97	-	SAMSUNG AN7112E
!	KA2213	313I267	32,00	25,82	-	Ekvalizér / výk. zesilovač
E	KA2214	313E243	35,80	29,34	-	SAMSUNG
	KA2224	313-067	24,50	20,08	-	SAMSUNG
!	KA2309	399I098	35,00	27,68	-	7 funční přijímač DO hraček
E	KIA6210AH	313E229	165,00	133,52	-	obdoba TA8210AH
	KIA6283K	313-231	48,50	39,75	-	náhrada TA7283AP
E	KIA7217AP	313E166	55,00	44,43	-	KEC NF zes.5.8W SIL10
!	KIA7313	313I293	29,60	24,25	-	KEC nf zesilovač
	L149V	313-053	105,00	86,07	77,46	100 4A linear treiber=TDA1490
!	L272	313-006	65,00	44,52	42,29	25 Dvojité výkonový OZ, 28V, 1A
	L2722	310I147	65,00	52,05	-	výkonový OZ výstup-1A DIL8
	L290B	399-005	219,50	179,92	-	tachometr
	L292	399-004	400,00	326,48	-	budič ss. motoru
	L293B	399-010	122,50	100,41	-	Mústkový budič ss motoru DIL20
E	L293C	399E050	131,00	107,30	-	4-kanál mústk.budič
	L293D	399-017	135,00	110,66	-	Mústkový budič ss motoru
E	L294	399E035	286,90	235,16	-	Switch-mode solenoid driver
	L3121B	390-014	109,00	89,33	-	FULL TRANS.SUPPRES
	L6202	399-009	230,00	187,70	-	xidicí obvod pro DC motory
	L6219	399-014	235,90	193,36	-	Budič motoru
	L6506	399-015	155,00	125,41	-	pro PWM řízení motorů; DIL18
!	L6569A	399I001	59,00	42,00	-	obvod pro pulzní řízení motoru
E	LA1130	392E021	49,30	40,41	-	SANYO AM tuner,AGC SIL16
E	LA1150	392E031	25,00	20,00	-	SANYO FM MF,demod. SIP8
E	LA1185	392E022	15,00	11,89	-	SANYO FM tuner SIP9
E	LA1231	313E107	60,00	49,18	-	SANYO level control.mute DIP16
E	LA1235	392E024	56,70	46,48	-	SANYO FM MF,AFC DIP16
E	LA1260	392E025	35,80	29,34	-	SANYO AM tuner,AM/FM MF DIP16
E	LA1265	392E026	59,70	48,93	-	SANYO AM TUNER,AM/FM MF SDIP22
E	LA2200	392E027	46,30	37,95	-	SANYO přijím.dekod.ARI DIP16
E	LA3160	313E108	14,90	12,21	-	SANYO NF 2x zes. SIP8
E	LA3161	313E109	18,10	14,84	-	SANYO NF 2x zes./stabil. SIP8
E	LA3210	313E110	22,40	16,31	-	SANYO NF zes.ALC DIP8
E	LA3220	313E111	21,80	17,28	-	SANYO record.equal.ALC DIP14
E	LA3226	313E112	38,50	31,55	-	SANYO NF zes./record.ALC SIP10

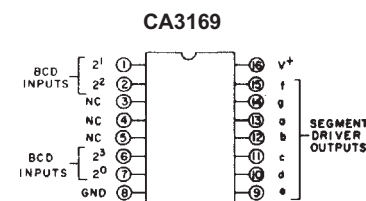
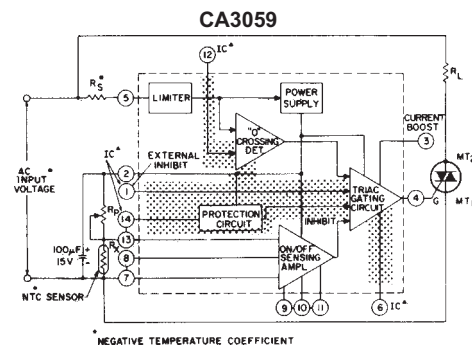

CM555 blokové zapojení

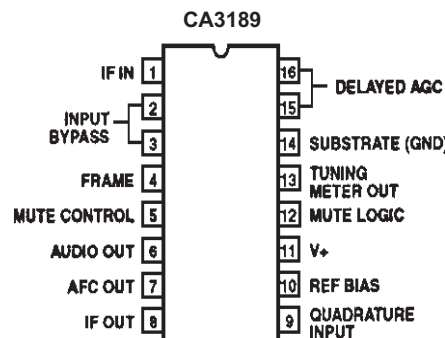
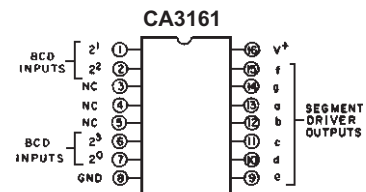
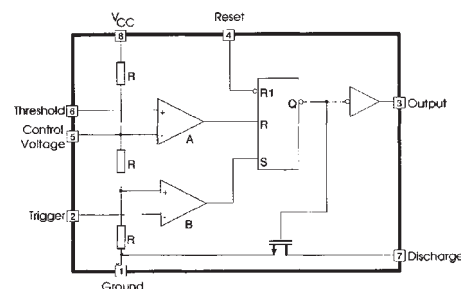

..... pouze do vyprodání zásob všech našich skladů
! novinka v našem sortimentu
E zboží pouze na předchozí objednávku

n neperspektivní položka
P pouze pro maloobchodní prodej
> položku vedeme pod novým označením

Velkoobchod Praha tel.: 02 / 232 26 06
Zásilková služba ČR tel.: 02 / 248 16 049-51

Analogové obvody

Analogové obvody

Označení pro objednání: **typ**

Typ	Skl.č.	MC	VC	VC..... pro	Popis
E LA3361	392E028	23,00	18,69	-	SANYO FM PLL,MPX decod. DIP16
E LA3365	392E029	28,40	23,28	-	SANYO FM PLL,MPX decod. SIP16
E LA3370	392E088	30,00	24,58	-	FM-MPX stereo dekoder
E LA3600	313-063	26,70	21,85	-	SANYO 5-band graph.equal.DIP16
E LA4030P	313E113	121,00	99,18	-	SANYO NF zes.16V,1A,1W DIP8
# LA4100	313#114	187,90	153,99	-	SANYO NF zes.9V,1W DIP14
E LA4102	313E115	47,00	38,52	-	SANYO NF zes.13V,2.1W DIP14
! LA4108	313!260	65,00	52,95	-	NF zesilovač
E LA4138	313E116	45,00	36,89	-	SANYO NF zes.13V,2.7W DIP14
E LA4140	313E117	16,40	13,44	-	SANYO NF zes.6V,0.5W SIP9
E LA4160	313E118	35,80	29,34	-	SANYO NFzes.13V,2.2W ALC DIP14
E LA4162	313E119	42,00	34,34	-	SANYO NFzes.11V,0.5W ALC DIP16
E LA4182	313E120	46,50	38,10	-	SANYO NFzes.2x2.3W,9V,DIP12
E LA4183	313E121	48,70	39,92	-	SANYO NFzes.2x2.3W,9V,DIP12
E LA4192	313E122	41,80	34,26	-	SANYO NFzes.2x2.3W,11V,DIP12
E LA4260	313E123	62,00	50,82	-	SANYO NFzes.2x2.5W,22V,SIL10
E LA4270	313E124	87,10	71,39	-	SANYO NFzes.2x6W,35V,SIL10
E LA4280	313-039	97,80	78,82	-	SANYO NFzes.2x10W,32V,SIL14
E LA4282	313E125	104,00	84,92	-	SANYO NFzes.2x10W,32V,SIL12
E LA4425A	313E142	75,00	60,74	-	SANYO
LA4440	313-043	90,00	73,69	-	SANYO NFzes.2x6W,18V,SIL14
LA4445	313-007	80,00	62,58	-	SANYO NFzes.2x5.5W,18V,SIL12
E LA4446	313E126	85,00	69,63	-	SANYO NFzes.2x5.5W,18V,SIL13
LA4460	313-040	85,00	69,02	-	SANYO NFzes.12W,18V,SIL10
LA4461	313-041	89,00	72,62	-	SANYO NFzes.12W,18V,rev.výv.
# LA4470	313#008	240,90	194,33	-	SANYO NFzes.20W,18V,SIL14
E LA4475	313E127	90,00	73,61	-	SANYO NFzes.12W,18V,SIL14
E LA4476	313E128	106,00	86,84	-	SANYO NFzes.12W,18V,rev.výv.
E LA4480	313E129	97,00	79,43	-	SANYO NFzes.2x4W,18V,SIL12
E LA4485	313E303	95,00	76,07	-	SANYO NF 2x5W/4R 18V BTL
E LA4496	313E130	114,70	93,93	-	SANYO NFzes.2x4W,stanb.SIL14
E LA4500	313E131	83,00	68,03	-	SANYO NFzes.2x5.3W,24V,DIL20
E LA4505	313E132	75,00	60,82	-	SANYO NFzes.2x8.5W,24V,DIL20
E LA4508	313E133	93,50	76,64	-	SANYO NFzes.2x8.5W,24V,SIL14
E LA4510	313E134	24,00	19,67	-	SANYO NFzes.0.35W,6V,SIP9
E LA4520	313E135	49,70	40,74	-	SANYO 2xrecord.zes.4-6V DIP20
E LA4550	313-042	38,80	31,80	-	SANYO NFzes.2x1W,13V,DIP12
E LA4555	313E136	47,80	39,18	-	SANYO NFzes.2x2.3W,9V,DIP12
E LA4557	313E137	65,70	53,85	-	SANYO NFzes.2x2.4W,9V,DIP12
E LA4570	313-009	61,80	49,85	-	SANYO NFzes.pro sluch.3V DIP16
E LA4597	313-090	70,20	57,54	-	SANYO NFzes.2x2.9W,18V,SIL13
! LA4620	313!262	135,00	110,66	-	NF-zes.2x15W 15V
E LA4630N	313E138	164,30	134,67	-	SANYO NFzes.2x4W,12V,SIL18
E LA4700	313E139	145,00	118,11	-	SANYO NFzes.2x12W,12V,SIL18
E LA4705	313E249	145,00	117,62	-	NF zesil.2x15W 13.2V standby
E LA5112	393E091	434,70	356,31	-	#SANYO ALC pro colorTV SIP9
E LA5512	399E020	22,70	18,61	-	SANYO řízení DC motoru TO-126
E LA5523	399E021	28,40	23,28	-	SANYO řízení DC motoru SIP5
E LA5527	399-019	29,90	24,51	-	SANYO řízení ot.DC motorů DIP6
! LA5601	399!063	55,00	44,34	-	VCR RESET 5.2V 250mA
E LA6324	310E082	14,90	12,21	-	>LM324 SANYO 4xOZ bipol. DIP14
E LA6358	310E083	23,00	18,77	-	>LM258 SANYO 2xOZ DIP8
E LA6458DS	310E084	17,10	14,02	-	>LM258 SANYO 2xOZ DIP8
E LA6510	310E085	50,80	41,64	-	SANYO 2xOZ výkon.oz.SIL10
! LA6531	311!042	65,00	52,05	-	2 x NF zesilovač
E LA7016	393E092	22,00	17,02	-	SANYO analog.spínač VCR SIP8
E LA7210	393E093	42,80	35,08	-	SANYO detekt.synchro VCR SIP10
E LA7220	313E140	49,30	40,41	-	SANYO NF audio spin.VCR DIP16
E LA7294	393E095	75,00	59,01	-	SANYO rec.play.zes.VCR SIP
E LA7320	393-041	77,00	63,11	-	SANYO rec.play.zes.VCR DIP22
E LA7323	393E096	175,00	143,44	-	SANYO obraz.procesor VCR DIP30
E LA7330	393-047	165,70	135,77	-	SANYO obraz.procesor VCR DIP24
! LA7376	399!059	45,00	35,16	-	VHS/VTR ENV DET.
! LA7520	393!178	76,40	62,57	-	BT VTR detektor
E LA7530	393E097	110,50	90,57	-	SANYO TV/VCR A/V zes.DIP20
E LA7800	393E098	56,70	46,48	-	SANYO TV hor/ver.synchr.DIP16
E LA7801	393E099	64,20	52,62	-	SANYO TV hor/ver.synchr.DIP16
E LA7820	393E100	87,00	70,90	-	SANYO TV hor/ver.synchr.DIP18
E LA7824	393E101	65,00	53,28	-	SANYO TV rozklad.synchro.DIP16
E LA7830	393E102	57,00	46,48	-	SANYO TV konc.st.rozkl.SIL7
E LA7837	393-035	65,00	46,48	-	TV horiz.rozkl.konc.st.SIL13
E LA7838	393E103	70,00	57,38	-	TV hor/vert.rozkl.DIL20
E LA7850	393-009	163,30	131,71	-	SANYO TV horiz.rozkl.DIP20
E LA7851	393E104	70,00	56,31	-	SANYO TV horiz.rozkl.DIP20
E LA7910	393E150	22,50	18,44	-	SANYO TV-Tuner-Band-Selector
E LA7913	393E105	43,30	35,49	-	SANYO TV tuner control.DIP16
! LA8630	391!028	55,00	41,80	-	Componder
E LA9200NM	313E141	120,60	98,85	-	SANYO CD analog.převod.PLCC48

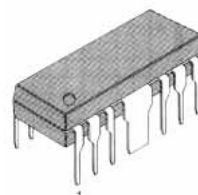

KA2206 - stereofonní zapojení

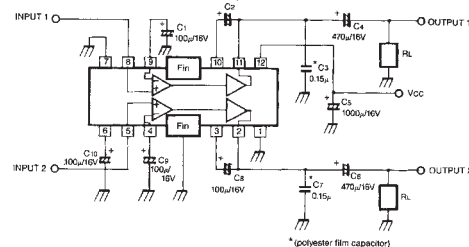

KA2212

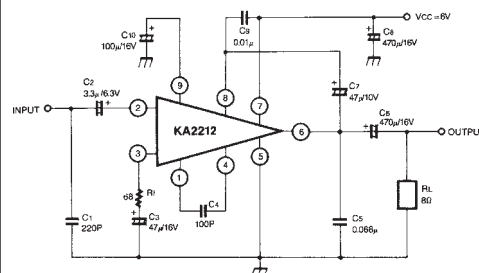
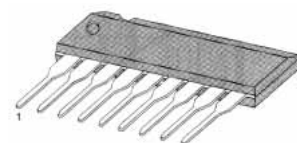

L272

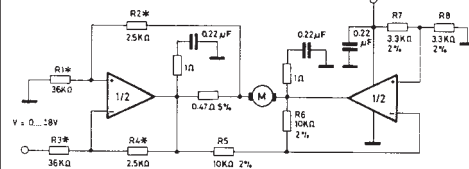

L149

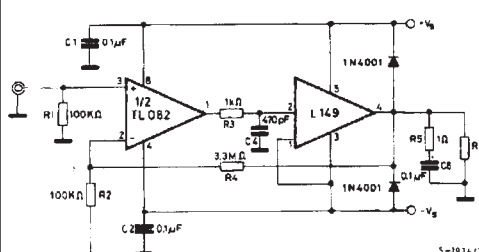

L6202

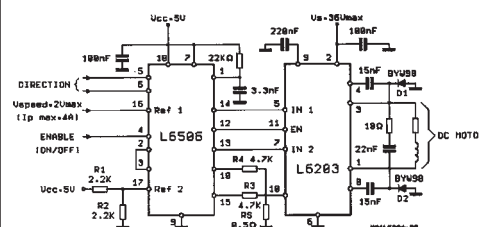

Analogové obvody

Analogové obvody

Označení pro objednání: **typ**

	Typ	Skl.č.	MC	VC	VC..... pro	Popis
#	LB1615	399#036	125,00	99,54	-	SANYO řízení 3-fáz.motoruDIP20
E	LB1620	399E037	94,10	77,13	-	SANYO řízení 3-fáz.motoruDIP20
E	LB1622	399E038	165,00	133,61	-	SANYO řízení 3-fáz.motoruDIP30
!	LB1640	399I079	59,00	47,70	-	obvod pro řízení motorů
!	LC7011	392I091	130,00	106,56	-	PLL-FREQ-SYNTH.
!	LC7020	392I092	426,80	349,80	-	CB 27MHz frekv.syntéza
!	LC7060AN	392I079	265,00	213,11	-	grafický equalizer
E	LC7132	392E033	95,00	77,46	-	SANYO PLL pro CB DIP20
E	LC7185	392E068	195,00	159,26	-	CB kmitočt.syntéza
E	LC7215	392E087	43,00	35,16	-	AM PLL receiver system
E	LC7265	392-009	178,80	146,56	-	SANYO LED dig.kmit.stup.DIP42
E	LC7267	392E045	229,00	187,27	-	SANYO LED dig.kmit.stup.DIP42
#	LC7351	390#016	158,30	129,75	-	SANYO telef.pulsní dialerDIP20
E	LC7385	390E017	98,00	77,78	-	
E	LC7522	313E244	79,00	63,03	-	graphic equalizer 7-band
E	LC7533	313E168	63,70	52,21	-	SANYO el.řízení hlas.DIP16
E	LC7535	313-045	145,00	118,85	-	SANYO el.říz.hlas.balanc.DIP22
E	LC7537	313E245	173,20	141,97	-	SANYO dig.aud.proc.LC7537N DIL
!	LC7815	313I294	128,00	104,92	-	2/4 pólový funkční přepínač
!	LC7818	313-054	95,00	77,87	-	SANYO 5 analog.spin.tape monit
E	LC7822	313E169	79,70	65,25	-	SANYO 8 analog.spin.SDIP30
E	LF353N	310E086	19,00	12,03	10,83	2xOZ 15V DIP8
!	LM1035N	313I265	187,00	153,11	-	2xTONE/VOL./BAL. CNTRL
!	LM1036N	313I271	108,00	88,03	-	2xTONE/VOL./BAL. CNTRL
E	LM107T	310E127	13,00	10,57	-	OZ TO-92
!	LM10CN	310I136	240,00	194,67	-	OZ 1,2...20V + ref.
!	LM111H	393-071	105,00	86,07	-	operační zesilovač
!	LM1201N	393-044	195,00	159,84	143,85	100 Videozesilovač 200MHz zes.4-10
!	LM1203N	393-032	55,00	44,59	-	Videozesilovač 70MHz zes. 4-10
!	LM1207N	393I184	155,00	126,48	-	3 x videozesilovač
E	LM124N	310E124	65,00	52,05	-	4 x OZ industry -55...+125°C
E	LM12CLK	310E151	1500,00	1216,15	-	výkonový OZ Iout<10A 80W TO-3
!	LM13600N	393I152	47,50	38,93	-	
!	LM13700N	393-075	55,00	45,08	36,95	25 2x OZ transconduct. zesilovač
E	LM139N	314-014	67,80	55,53	-	4 x komparátor
E	LM158H	310E088	97,10	79,59	-	#2 x OZ, TO99
!	LM1830N	393I153	163,00	133,11	-	Obvod pro měření haldiny kap.
!	LM1872N	399I099	119,00	97,54	-	IR přijímač DO
!	LM1875T	313I273	81,00	66,39	-	zes.1x25W 25V 0.02%
!	LM1876	313I269	191,50	156,87	-	Zes. 2x20W MUTE/SB TO220
>	LM1881	000>159	195,00	157,95	-	Video sync.separátor
!	LM1881N	393-052	110,00	87,95	81,97	50 Video sync. separátor
!	LM1886N	393-065	135,00	110,66	99,59	50 TV video matice
!	LM1889N	393-066	240,00	196,72	-	TV video modulátor
!	LM1894N	399I060	70,00	56,97	-	DNR IC
!	LM193N	314I023	43,10	35,25	-	V-comparátor 2x36V 1,3us EXT.T
E	LM211H	314-011	120,00	98,36	-	komparátor TO-99
E	LM211N	314E020	19,00	15,57	-	napěť.komparátor
!	LM239	314-001	14,00	8,36	-	4 nízkopříkonové komparátory
E	LM2427T	393E176	550,90	451,48	-	RGB-videozesilovač 80MHz
!	LM248N	310I108	40,00	32,62	-	4xOZ 15V -40...105°C DIL14
!	LM2901	314-002	12,00	9,84	8,85	25 4x komparátor
!	LM2903	314-003	15,00	12,28	-	DUAL V COMP 2-36V DIL 14
!	LM2907N8	399-012	79,10	64,84	-	Napěťový měnič
!	LM2917N	399-013	79,10	64,84	-	Napěťový měnič
!	LM293	314-013	16,00	11,06	-	Dvojnásobný komparátor
!	LM311	314-004	10,00	6,80	5,57	50 Nap. komp.
!	LM319	314-005	25,00	19,15	-	dvojitý rychlý komparátor
!	LM3302N	314I021	13,00	10,49	-	V-COMP 4x36V 1.3s EXT-T
!	LM331N	399I076	92,00	74,75	-	V/f konvertor 1Hz...1kHz
!	LM339	314-006	8,00	5,13	4,87	25 4 nízkopříkonové komparátory
!	LM349	310I109	56,00	45,90	-	4 x OZ jako LM741
!	LM35CZ	313-091	225,00	165,16	-	teplotní senzor
!	LM380N	313-010	40,00	32,79	29,51	100 NF zesilovač 2.5W
!	LM386	313-011	10,00	7,47	7,25	25 NF zes. 0.5W
!	LM387	313-012	49,00	37,44	-	2xNF zesil. Ucc=9...40V
!	LM3886T	313I264	275,00	222,30	-	NF zesilovač 40W+MUTE
!	LM393	314-007	7,00	5,08	4,83	50 2 nízkopříkonové komparátory
!	LM567CN	390-006	16,50	11,48	-	Tónový dekodér DIL 8
!	LM7000	392-008	87,60	70,64	-	kmit.syntéza FM
E	LM7001	392E046	67,20	55,08	-	SANYO AM/FM PLL,kmit.synt.DIP
E	LM725	310E089	35,00	26,97	-	OZ
!	LM748 TO-99	310I132	18,00	14,34	-	OZ TO-99
E	LM833	313E225	22,00	18,03	-	2xaudiozesilovač 36V
E	LM8560	394E001	50,00	38,69	-	SANYO hodinový obvod DIP40
!	LMC567CN	399I082	60,00	48,44	-	VCO/PLL syntéza 2..9V
!	LS1240A	399-011	32,00	26,23	-	el. zvonek do telefonu
E	LS7220	399E048	158,00	129,18	-	obvod pro uzamčení zapalování

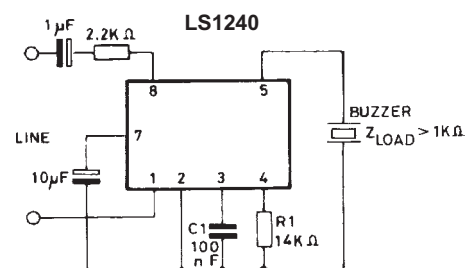
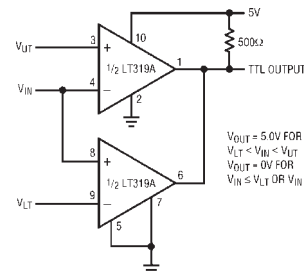
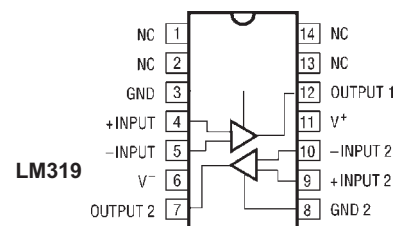
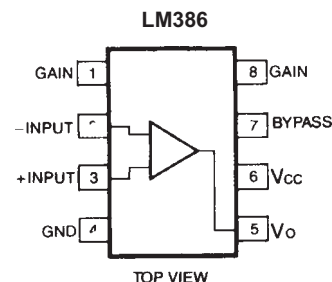
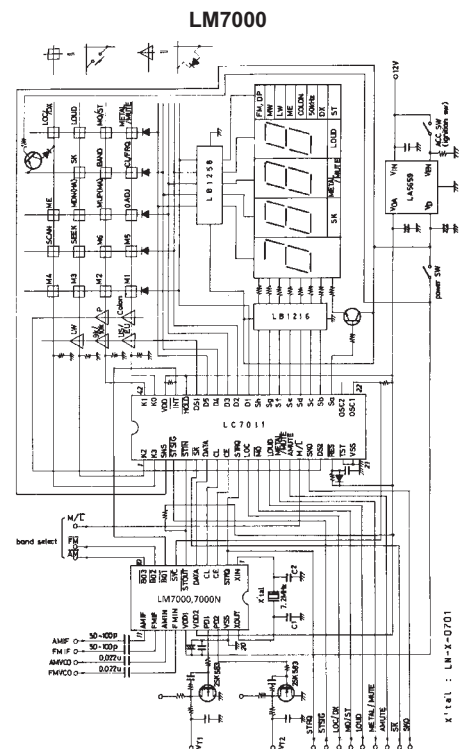

Analogové obvody

Analogové obvody

Označení pro objednání: **typ**

	Typ	Skl.č.	MC	VC	VC..... pro	Popis
!	LT1001CN8	384-023	107,80	88,36	-	VHF/UHF-A,40V;0.2A
!	LT1006	310!144	100,00	81,56	-	pmřesný OZ DIL 8
!	LT1010CN8	384-014	188,70	154,67	-	budič do 20MHz
E	LT1010CT	310E101	216,00	176,64	-	OZ Iout=150mA TO220-5
E	LT1013DN8	310E090	149,00	117,07	-	2xOZ DIL8
E	LT1016CN8	310E091	234,20	191,95	-	přesný,OZ
!	LT1032CN	310!135	150,00	122,16	-	Quad LP line driver
E	LT1055CN8	310E092	145,40	119,18	-	JFET OZ DIL8
!	LT1081CN	310!039	205,00	168,03	-	2 x vys. a přijímač RS232
!	LT1105CN8	310!110	308,00	251,48	-	
!	LT1112CN8	310!133	170,00	138,77	-	prec.2xOZ 0.3V/ s 1.2... 20V
!	LT1121CN8-5	310!111	112,50	92,21	-	
!	LT1128CN8	310!112	372,00	304,92	-	
!	LT1133CN	393-072	323,40	265,08	-	RS232 5V nízkořpřikonový budič
!	LT1161CN	399!078	225,00	183,77	-	řídící IO pro výkonové tranz.
!	LT1166CN8	399!083	160,00	130,49	-	obvod pro řízení výk.transizt.
!	LT1170CT	310!113	449,00	362,82	-	LINEAR TECHNOLOGY
!	LT1192CN8	393-073	194,10	159,10	-	
!	LT1193CN8	393-074	237,10	194,34	-	
!	LT1208CN8	310!114	335,00	274,59	-	
!	LT1228CN8	310!142	241,00	197,54	-	2xOZ DIL 8
!	LT1360CN8	311!045	150,00	121,39	-	rychlý OZ DIL8
!	LT1413CN8	399-007	150,00	122,95	-	
!	LTC1041CN8	314-015	138,20	113,27	-	2x komparátor s TTL výstupem
!	LTC1042CN8	314-016	138,20	113,27	-	okenkový komparátor
!	LTC1060CN	344-002	273,40	224,10	-	filtr dvojité
!	LTC1061CN	344-003	594,30	487,13	-	dvojité digitální filtr
!	LTC1062CN8	344-001	218,00	178,20	-	dig.filtr 5 řádu
!	LTC1064-1CN	344-004	875,00	716,89	-	nízkošumový filtr - dolní propust
!	LTC1334CSW	311!040	450,00	368,85	-	
!	LTC201ACN	381-003	183,40	150,33	-	4xCMOS spínač
!	LTC203CN	381-004	170,00	139,34	-	
!	MC145026P	382-003	55,00	44,43	-	kodeč DO
!	MC145027P	382-005	85,00	68,93	-	dekodér DO
!	M51387P	393-049	155,00	127,05	-	
!	M51392P	393-033	184,30	151,02	-	Lin-IC TV
!	M51397AP	393!174	123,30	101,05	-	MITSUBISHI CHROMA Secam/syst.S
!	M51544AL	310!115	40,30	33,03	-	MITSUBITCHI
!	M51977P	399!065	92,00	75,33	-	SMPS
!	M5220P/L	310!116	35,20	28,85	-	MITSUBISHI
!	M5265P	399!061	62,00	49,59	-	quad power driver
!	M54519P	310!117	31,20	25,57	-	MITSUBISHI
!	M54526P	310!118	47,50	38,93	-	MITSUBISHI
!	M54543L	310!119	60,00	48,20	-	MITSUBISHI
!	M54564P	310!120	56,00	45,90	-	Darlington.transistor.pole
!	M54567P	310!121	60,00	49,12	-	darl.dr. 4x65V 1.5A
!	MAX189BCPA	310!137	538,00	440,43	-	12bit seriový A/D převodník
E	MAX406BEPA-G	310E103	169,00	138,20	-	operační zesilovač
!	MAX430CPA-G	310!129	380,00	311,48	-	Chopper Op.Amp
!	MAX435CPD	310!145	240,00	193,06	-	operační videozesilovač
!	MAX442CPE	310!131	440,00	360,66	-	Maxim: MAX442CPA !!!
E	MAX475EPD-G	310E107	313,00	256,25	-	čtyřnásobný OZ 10MHz
E	MAX492EPA-G	310E106	176,00	143,45	-	jednoduchý OZ
E	MAX530BCWG	310E122	380,00	308,28	-	12bit D/A převodník
!	MAX951EPA-G	310!146	140,00	114,10	-	OZ, ref zdroj, komparátor
E	MB3730	313E246	580,00	475,00	-	NF zesilovač 14W
E	MB3732	313E292	379,30	310,85	-	Fujitsu zesilovač 18V 4,5A 14W
!	MC1310	392-002	29,00	23,39	-	Stereo Dekodér (=A290D)
E	MC1350P	393E143	17,00	13,52	-	video IF RF zes.
!	MC1377P	393-055	95,00	72,19	59,10 50	RGB/pal koder
!	MC1391	393-059	40,00	32,79	-	Video timing (horizontal)
!	MC145028P	382-004	111,50	91,39	34,79 1000	Dekodér pro dálkové ovládání
E	MC145151P2	393E172	215,00	175,00	-	fázový závěs
E	MC2833P	390E019	34,50	28,03	-	telefonní FM vysílač / přijíma
!	MC3361N	392-014	50,00	36,89	-	FM demodulátor
!	MC3362P	392!080	60,00	47,95	-	FM přijímač 2x mixer, 2x MF
!	MC34119	313-013	38,70	31,72	29,67 50	Telefonní NF zes.400mW 2.5mA
!	ML2035CP	390!018	445,00	344,50	-	SINUSGENERATOR 25KHZ DIP8
!	MN3008	399!089	361,00	295,90	-	MATSUSHITA (TDA2108)
!	MN3011	399!090	1750,00	1434,43	-	3328-STAGE DELAY
!	MN3101	399!091	71,70	58,77	-	MATSUSHITA
E	MN3102	394E002	47,00	38,28	-	clock gen.driver
!	MN3207	393-086	152,00	124,02	-	1024-TV zpožďovací linka
E	MN3208	393E202	220,00	179,51	-	clock generator
!	MT8870	390!007	45,00	34,84	31,15 100	CM8870 bez PowerDown
!	NE5044N	399-002	110,00	84,74	-	7-kanálový RC encoder
!	NE521N	314-018	110,00	87,79	-	rychlý komp.8ns,±7V/35mA DIL14
!	NE5230N	314!022	46,00	37,70	-	OZ low volt DIP8

LTC1060

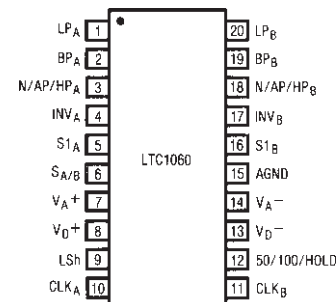

LT1016CN8

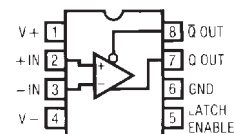

LT1032CN

Typická aplikace - rozhraní RS232

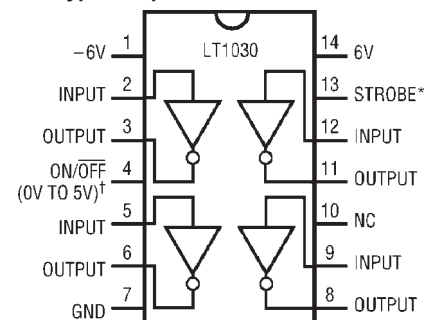

LT1105CN8

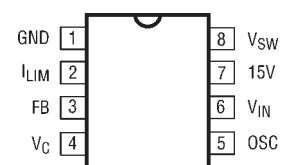

LT1055CN8

Typická aplikace -převodník U/f

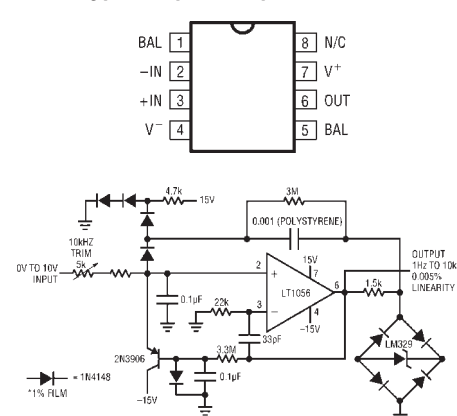

Analogové obvody

Analogové obvody

Označení pro objednání: typ

	Typ	Skł.č.	MC	VC	VC..... pro	Popis
E	NE529N	310E098	69,00	56,15	-	OZ 50MHz j6...15V DIL14
!	NE5539N	310!123	267,30	219,10	-	-
	NE555	312-003	8,00	5,92	5,33	TIMER
	NE556	312-004	10,00	7,08	6,37	Dvojitý časovací obvod
	NE5561	390-013	70,20	57,52	-	spinany zdroj, PWM
	NE564N	399-008	120,00	84,87	-	PLL, <= 50MHz
!	NE565N	399!100	35,00	28,69	-	PLL 12V <=500kHz
	NE568	390-011	187,60	151,30	-	PLL tónový dekodér <=150MHz
	NE570N	391-003	135,00	107,48	-	2 x NF komandér pro dbx
	NE571N	391-009	98,00	79,26	-	2 x NF komandér pro dbx
	NE572	391-005	138,00	113,11	-	2 x NF komandér pro dbx
!	NE575N	391!027	110,00	88,52	-	Komander
	NE592	393-010	23,00	14,69	-	videozesilovač 14pin
E	NE602AN	319E002	85,00	67,07	-	2xvyváž.směš+osc.
E	NE612AN	393E144	53,90	42,89	-	VHF oscilátor/směšovač <500MHz
E	NE614AN	392E097	120,00	94,26	-	low power FM system
!	NJM4558SD	310!134	12,00	9,75	-	2 x OZ
!	OP177	310!150	60,00	49,18	-	precizní OZ
#	PAL002A	313#251	170,00	137,21	-	NF zes. 2x30W 14V
E	PBL3717A	399E049	75,00	61,15	-	řadič pro řízení motorů
E	RC4558P	310E097	22,00	17,13	-	2xOZ "5..."15V DIL8
!	SA555N	312!008	12,00	9,67	-	časovač -40...85°C
E	SA571N	391E019	100,00	81,23	-	2xNF komandér dbx -40...85°C
!	SAA1025	399!104	139,00	113,93	-	přijímač dálk.ovládání
!	SAA1027	399!105	140,00	114,02	-	obvod řízení motorů
#	SAA1043	393#031	393,70	317,48	-	Univerzální synch. generátor
#	SAA1044P	393#046	123,20	100,95	-	Video IC.generátor burst
E	SAA1057	392-083	65,00	53,28	-	TUNING PLL FREQ.S.
E	SAA1101P	393E175	350,00	283,20	-	Univerzální synch. generátor
	SAA1250	393-056	210,00	168,85	-	obvod pro infrapřijímače
!	SAA1293-3	399!106	241,00	197,53	-	přijímač dálk.ovládání
!	SAA3004P	399!107	89,10	73,03	-	IR vysílač dálk.ovládání
E	SAA3006P	393E146	75,50	61,89	-	infra vysílač-32x64 kód.
	SAA3010P	393-057	113,50	93,03	-	TV IC's
!	SAA3049AP	399!108	209,00	171,31	-	rem.contr.receiver dil 20
	SAA4700	393-070	297,10	243,52	-	VPS dekodér
!	SAA5030	393!185	151,00	123,77	-	TXT Video procesor
	SAA5231	393-042	85,00	69,59	-	TXT Video procesor
	SAA5243P/H	393-054	690,00	563,93	-	teletext IO
#	SAA5246 P/E	393#037	659,80	540,82	-	teletext IO
!	SAA5246AP/E	393!186	286,40	234,74	-	TV obvod
#	SAB0600	340#001	692,70	567,74	-	GONG-IC 3 tóny
!	SAB3017	399!094	238,80	195,74	-	rozhraní pro dálkové ovládání
!	SAB3035	392!085	141,00	115,28	-	Tuning freq.synth.
!	SAB3042	399!109	184,80	151,40	-	IR vysílač dálk.ovládání
!	SAB3210	399!110	120,90	99,05	-	IR vysílač dálk.ovládání
#	SAJ300T	312#006	170,00	137,21	-	časovač
	SAK215	399-018	87,00	71,31	-	tvarovač impulsů
!	SAS560S	399!085	33,00	26,64	-	senzor pro 4 klavesy
E	SDA2120	392E093	24,00	19,59	-	radio PLL tuning
	SDA5243-2	393-085	85,00	69,59	-	TXT PROCESOR
	SL486	393-084	958,00	785,25	-	přijímač dálkového ovládání
	SLB0587	399-006	90,00	73,61	65,49	100 stmívač
E	ST7536CFN	399E097	512,50	419,90	-	IO pro modem
E	STK0039	313E170	496,00	406,56	-	NF zes.35W ±45V 5A
E	STK2058IV	313E227	1615,00	1323,77	-	výkonový zes. 2x50W 4R 59V
	STK4048XI	313-237	699,00	572,05	-	SANYO
!	STK4131II	313!277	400,00	327,46	-	NF 2x20W 32V 50kHz
	STK4132II	313-238	270,00	219,67	-	NF zes.2x20W 34.5V
E	STK4142II	313E221	336,00	275,41	-	SANYO NF ZES. 2X25W 26V
E	STK4182II	313E234	465,00	381,15	-	2x45W 33V 50kHz
	STK4352	313-239	191,10	156,58	-	SANYO
!	STK4372	313!295	200,00	163,93	-	SANYO zesilovač 2x12W 35W 100
	STK5335	313-240	139,70	114,51	-	4 OUT VCR REGUL.
E	STK5338	313E291	99,60	81,60	-	4 OUT VCR REGULATOR
!	STK7253	313!232	248,00	203,28	-	SANYO regulátor napětí
!	STR10006	399-056	185,00	151,64	-	SMPS Controller
E	STRD1906	399E093	162,00	132,30	-	IC
!	STRD6008	399!055	235,00	190,33	-	-
E	TA7136AP	313E171	36,30	29,75	-	TOSHIBA NF zes.low no
E	TA7137P	313E172	32,30	26,48	-	LA3210 TOSHIBA NFzes.
E	TA7222AP	313E174	65,00	52,05	-	TOSHIBA NF zes.5.8W,25V SIL10
E	TA7229P	313E176	575,20	471,48	-	TOSHIBA NFzes.2x3.9W
E	TA7230P	313E177	62,00	50,41	-	TOSHIBA NFzes.2x4W,24V SIL10
E	TA7232P	313E178	76,50	62,70	-	TOSHIBA NFzes.2x2.2W,16V SIL12
	TA7233P	313-061	80,00	55,05	-	TOSHIBA NFzes.2x4.5W,16V SIL12
E	TA7240AP	313E179	108,50	88,93	-	TOSHIBA NFzes.2x5.8W,25V SIL12
E	TA7241AP	313E180	115,20	94,43	-	TOSHIBA NFzes.2x5.8W rever.výv

Časovač 555

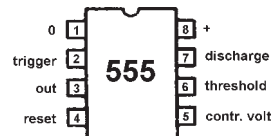

Časovač 556

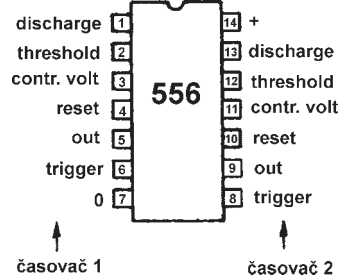

Zdvojovač napětí s NE555

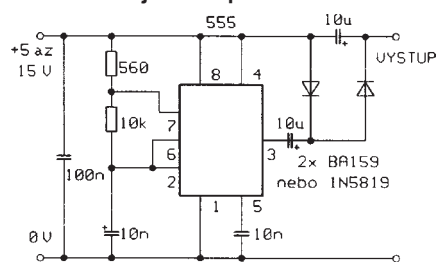

Časový spínač do 100 s tlačítky START a STOP

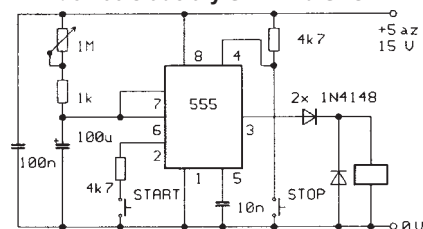

SLB0587

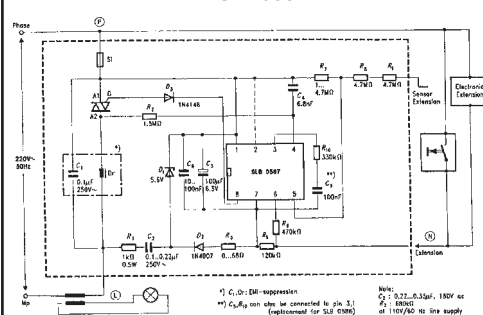

..... pouze do vyprodání zásob všech našich skladů
! novinka v našem sortimentu
E zboží pouze na předchozí objednávku

n neperspektivní položka
P pouze pro maloobchodní prodej
> položku vedeme pod novým označením

Velkoobchod Praha tel.: 02 / 232 26 06
Zásilková služba ČR tel.: 02 / 248 16 049-51

Analogové obvody

Analogové obvody

Označení pro objednání: **typ**

	Typ	Skl.č.	MC	VC	VC..... pro	Popis
E	TA7243P	313E247	60,00	47,95	-	NF zes.3W
E	TA7250BP	313E181	132,60	108,67	-	TOSHIBA NFzes.HiFi 23W SIL12
E	TA7256P	310E093	92,90	76,15	-	2xOZ výkon. SIL10
E	TA7263P	313E182	155,30	127,30	-	TOSHIBA NFzes.2x5.8W,25V SIL12
E	TA7269P	313E183	112,00	91,80	-	TOSHIBA NFzes.2x8W,20V SIL12
E	TA7270P	313E184	80,00	64,67	-	TOSHIBA NFzes.2x5.8W,25V SIL12
E	TA7271P	313E185	102,00	83,11	-	TOSHIBA NFzes.2x5.8W,rever.výv
E	TA7274P	313E187	120,00	96,31	-	TOSHIBA NFzes.12W,25V SIL7
E	TA7279P	399E039	194,10	159,10	-	TOSHIBA řízení DC motoru DIP14
E	TA7280P	313E188	120,00	97,95	-	TOSHIBA NF zes.2x5.8W SIL12
E	TA7281P	313E189	95,00	75,41	-	TOSHIBA NF zes.2x5.8W rev.výv.
E	TA7282AP	313E190	82,10	67,30	-	TOSHIBA NF zes.2x4.6W SIL12
E	TA7283P	313-047	71,20	58,31	-	TOSHIBA NF zes.2x4.6W SIL12
E	TA7288P	391-006	82,00	67,21	-	TOSHIBA reg.ot.mot.video SIL10
E	TA7291BP	399E040	93,50	76,64	-	TOSHIBA řízení DC motoru SIL10
E	TA7299P	313E191	86,60	70,98	-	TOSHIBA NFzes.2x5.8W
E	TA7317P	313E193	37,20	30,49	-	TOSHIBA ochrana repro. SIP9
E	TA7325P	313E194	32,00	26,15	-	TOSHIBA NF zes.2x,mute SIP9
E	TA7333P	399E041	68,10	55,82	-	TOSHIBA přij.vys.dálk.ovl.SIP
E	TA7335P	392E049	25,40	20,82	-	TOSHIBA FM-tuner,AFC,2-6V SIP9
E	TA7342P	392-081	20,00	16,07	-	FM-PLL-MPX-Stereo
E	TA7343AP	392E050	19,40	15,90	-	TOSHIBA FM-tuner,PLL,ster.dek.
E	TA7358AP	392E051	23,00	18,61	-	TOSHIBA FM-tuner,1.6-6V SIP9
E	TA7368P	313E195	31,40	25,74	-	TOSHIBA NFzes.1.1W,14V SIP9
E	TA7378P	392E052	36,50	29,92	-	TOSHIBA FM-tuner,AFC,1.6V,SIP9
E	TA75558P	310E094	30,00	23,20	-	TOSHIBA 2xOZ
E	TA7607AP	393E120	68,50	56,09	-	TOSHIBA TV video zes.AGC DIP16
E	TA7609P	393E121	98,60	80,82	-	TOSHIBA TV hor/ver.rozkl.DIP16
E	TA7613AP	392E053	68,70	56,31	-	TOSHIBA AM/FMtuner,NFzes.DIP16
E	TA7614AP	392E054	463,00	379,51	-	TOSHIBA AM/FM VFzes.demodul.
E	TA7622	393E122	100,00	81,97	-	TOSHIBA TV PAL/SECAMPřep.DIP16
E	TA7628HP	313E196	40,00	31,66	-	TOSHIBA NFzes.record.ALC DIP16
E	TA7640AP	392E055	28,00	22,70	-	TOSHIBA AM tuner,FM MF,DIP16
E	TA7641BP	392E056	71,70	58,77	-	TOSHIBA AM tuner,NFzes,DIP16
E	TA7668BP	313E197	31,40	25,74	-	TOSHIBA NF zes.2x,ALC,DIP16
E	TA7680P	393E123	140,40	115,08	-	TOSHIBA TV A/V zes.AGC DIP24
E	TA7681AP	393E124	224,00	183,61	-	TOSHIBA TV A/V zes.AGC DIP24
E	TA7687AP	392E057	55,30	45,33	-	TOSHIBA AM tuner,FM MF DIP16
E	TA7698AP	393E125	189,00	146,80	-	TOSHIBA TV PAL/NTSC barv.dekod
E	TA7739P	313E198	88,00	72,05	-	TOSHIBA NF zes.2x,1.6-5V,DIP16
E	TA7757P	392E058	64,20	52,62	-	TOSHIBA AM/FM MF,DIP16
E	TA7769P	313E199	46,80	38,36	-	TOSHIBA NF zes.1W,14V DIP16
E	TA7784P	391E017	56,70	46,48	-	TOSHIBA NFzes.record/autorev.
E	TA8105N	313E200	79,10	64,84	-	TOSHIBA NF 2xsluch.zes.SIP24
E	TA8111AP	313E201	76,00	62,30	-	TOSHIBA NF 2xsluch.zes.DIP16
E	TA8119P	313E202	64,60	52,95	-	TOSHIBA NF 2xsluch.zes.DIP16
E	TA8122N	392E059	98,60	80,82	-	TOSHIBA FMtuner AM/FM MF,MPX
!	TA8127N	3921089	28,20	23,10	-	!AM/FM stereo tuner sys
!	TA8132AN	3991054	70,00	55,74	-	
!	TA8150	392-077	125,00	100,41	-	FM procesor
!	TA8189P	3131241	92,00	75,25	-	
E	TA8200AH	313E203	143,10	117,30	-	TOSHIBA NFzes.2x13W,37V,SIL12
E	TA8205AH	313-102	146,90	120,41	-	TOSHIBA NFzes.2x15W,SIL17
E	TA8207	313-046	65,00	48,92	-	TOSHIBA NFzes.2x4.6W,20V,SIL12
E	TA8210H	313-103	175,00	132,36	-	TOSHIBA NFzes.2x19W,25V,SIL17
!	TA8214K	3101138	93,00	75,82	-	!4xPOS V-REG 8.3V .1/.1
E	TA8215H	313E204	158,30	129,75	-	TOSHIBA NFzes.
E	TA8216H	313E205	120,00	97,13	-	TOSHIBA NFzes.2x13W,40V,SIL12
E	TA8217P	313E248	48,00	39,18	-	NF zesilovač 2x13W
E	TA8220H	313E206	268,80	220,33	-	TOSHIBA NFzes.2x30W,25V,SIL17
E	TA8221	313E207	241,90	198,28	-	TOSHIBA NFzes.2x30W,25V,SIL17
E	TA8229K	313E208	70,00	57,27	-	TOSHIBA NFzes.2x4.6W,20VSIL15
!	TA8238K	3131242	65,00	53,20	-	! integrovaný obvod0W,25
E	TA8255AH	313E290	256,40	210,09	-	NF zesilovač .2x4.6W,2
E	TA8403K	393E154	45,00	36,89	-	1 CHIP CTV I.C.
E	TA8410K	310E095	131,40	107,70	-	TOSHIBA výkon.2xOZ
E	TA8659AN	393E126	480,00	390,29	-	TOSHIBA TV dek.PAL,NTSC,SECAM
!	TAA2765A	3101140	23,00	18,77	16,89 100	2xOZ 15V 70mA -25..+85
E	TAE2453A	310E096	82,00	67,21	-	2xOZ
E	TBA120S	392-005	12,80	10,49	9,59 100	FM-MF zesilovač a demodulátor
!	TBA540	3931183	35,80	29,28	-	PAL referenční oscilát
E	TBA800	313-055	24,50	20,08	18,07 100	NF-zesilovač 5W; 5 + 30V
E	TBA810AS	313-014	26,40	21,30	19,16 100	AUDIO-AMP 7W 4-20V QIP
E	TBA810S	313-015	23,00	18,44	15,82 100	AUDIO-AMP 7W
E	TBA820	313-016	30,00	24,20	21,78 100	KONCOVÝ ZESILOVAČ1.5W
E	TBA820M	313-065	19,00	13,18	11,87 100	KONCOVÝ ZESILOVAČ 1W
E	TC9130P	313E218	68,00	54,59	-	TOSHIBA 4xpřep.vstupu DIP16
E	TC9135P	313E219	61,00	49,59	-	TOSHIBA 6xpřep.vstupu DIP16

TA7270

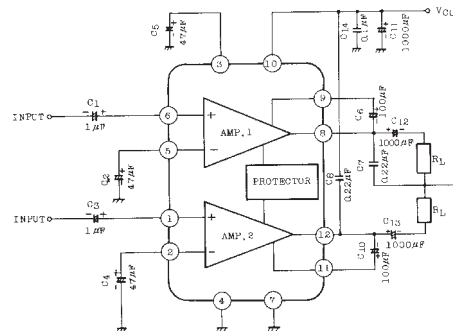
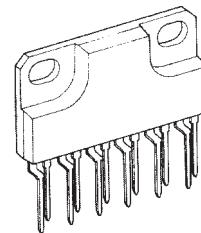

TA8210H

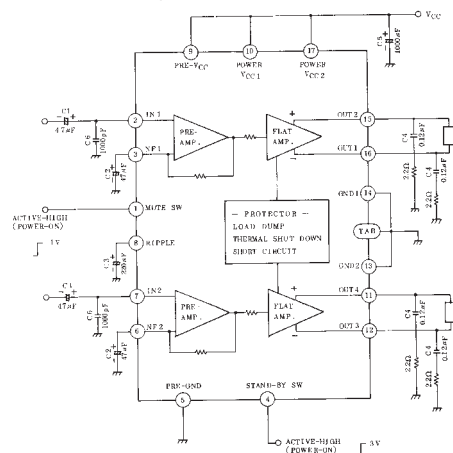
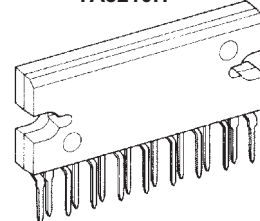

TA8410K

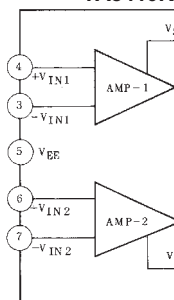

TC9135P

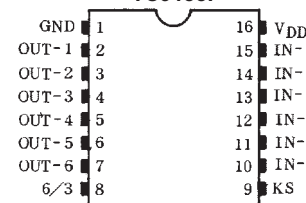

..... pouze do vyprodání zásob všech našich skladů
! novinka v našem sortimentu
E zboží pouze na předchozí objednávku

n neperspektivní položka
P pouze pro maloobchodní prodej
> položku vedeme pod novým označením

Velkoobchod Praha tel.: 02 / 232 26 06
Zásilková služba ČR tel.: 02 / 248 16 049-51

Analogové obvody

Analogové obvody

Označení pro objednání: typ

	Typ	Skl.č.	MC	VC	VC..... pro	Popis
E	TC9145P	313E230	57,90	47,46	-	2 x 3-vstup pře. DIP16
	TC9149P	313-057	87,60	71,80	-	TOSHIBA IR přijímač DIP16
	TC9150P	313-058	113,00	91,94	-	TOSHIBA IR přijímač DIP24
E	TC9152P	313E220	170,20	139,51	-	TOSHIBA 5xsensor.spínač.DIP24
	TC9153AP	313-050	86,60	70,98	-	elektr.reg. hlasitosti UP/DOWN
	TC9154	313-105	109,70	88,44	-	elektr.reg.hlasit.- procesorem
E	TC9155P	313E209	105,00	83,67	-	TOSHIBA el.korekce DIP16
E	TC9169AP	313E210	118,00	96,72	-	TOSHIBA graf.ekval.DIP16
E	TC9177P	313E211	80,00	64,59	-	TOSHIBA el.fiz.vol,loudn.DIP20
!	TCA0372DP1	310I148	29,50	23,69	-	%Výkonový OZ lout+1A Uc
!	TCA2465	310I141	137,00	111,89	-	#výkonový OZ lout 2.5A
	TCA440	392-020	82,00	67,13	-	AM přijímač
	TCA4500A	392-074	40,80	32,15	-	Stereo dekodér
!	TCA4510	392I090	30,50	24,96	-	Stereo dekodérA244D Uc
E	TCA5500	313E280	36,50	29,75	-	(4 x NF stereo-potencio
	TCA740	313-017	14,90	11,90	-	el.tónová korekce A274D
	TCA785	313-092	155,00	124,18	-	pro fáz.fiz.thyr,trial,transis.
E	TCA910	399E047	29,20	23,89	-	regulátor rychlosti mot.
	TCA965	392-010	150,00	122,13	-	fázový diskriminátor DIP14
E	TD6358N	393E127	165,00	135,25	-	TOSHIBA TV frekv.synt.DIP20
!	TDA1001	313I296	98,30	80,52	-	obvod potlačení šumut.
	TDA1010A	313-072	35,00	28,03	-	NF.zes. 6W
!	TDA1011A	313I278	45,00	36,48	-	NF 4,2W 24V SIL-9umut.
	TDA1013B	313-052	54,50	44,63	-	NF 4,2W 40V 3A
	TDA1023	383-003	70,00	55,90	-	obvod pro spínání v nule
E	TDA1028	310E149	40,00	32,70	-	4xOZ.2W 40V 3Ah -40+ +
	TDA1029	313-077	104,60	85,74	-	přepínač NF signálu
!	TDA1041E	399I111	156,10	127,93	-	"regulátor rychlosti mo
E	TDA1046	392E060	53,00	42,00	-	AM tuner,demod.NF zes. DIP16
E	TDA1047	392E061	99,00	80,44	-	FM MF,demod.AFC DIP18
!	TDA1057	392I094	30,30	24,82	-	tuner-ref.dioda 33Ves.
	TDA1060	393-011	120,00	98,36	94,33 100	obvod pro spínané zdroje
	TDA1072A	392-062	55,00	44,61	-	AM tuner,NF zes.DIP16
	TDA1074A	313-104	160,00	131,15	-	DUAL TNDem ELECT. POT.
E	TDA1082	393E171	150,00	121,48	-	7East - West video kore
	TDA1083	392-007	22,00	17,65	-	A283D
E	TDA1085	399E046	75,00	52,34	-	řízení rychlosti motoru univ.
!	TDA1085C	399I081	77,00	62,79	-	řízení rychlosti motor
	TDA1170	393-012	60,00	48,00	-	-
	TDA1180	393-013	158,00	128,28	-	TV separátor synch. impulsů
#	TDA1190	393#014	76,60	61,75	-	televizní zvuková mezifrekvenc
#	TDA1220B	392#016	62,70	51,39	-	Přijímač AM-FM
!	TDA1251	399I112	94,00	77,05	-	Izdroj konstantního pro
	TDA1510	313-018	103,30	83,33	-	NF 28V 6A 2x12W
	TDA1514A	313-212	155,00	125,25	-	PHILIPS NFzes.HiFi40W,30V SIL9
	TDA1515BQ	313-087	120,00	96,07	-	NF - zesilovač 2x12/24W
	TDA1516Q	313-084	119,90	98,28	-	NF zesilovač 2x11W/22W
	TDA1517	313-095	65,00	52,64	-	NF zes. 2x6W
	TDA1518Q	313-099	85,00	68,69	-	NF 2x11W 6-18V 30mA
	TDA1519A	313-062	90,00	71,48	-	nf. zes 2 x 6W
!	TDA1519B	313I270	49,00	40,16	-	2xNF-E 17,5V 4A 2x6W2W
	TDA1521	313-078	110,00	89,51	-	nf.zes. 2x15W
!	TDA1521A	313I297	99,60	81,60	-	"NF zesilovač 2x6W/8ohm
	TDA1524A	313-020	85,00	68,77	-	Korekce hlasitosti,balanc,tón.
	TDA1542	313-044	162,00	132,68	-	frekv.filtr pro CD DIP28
	TDA1552Q	313-226	180,00	146,72	-	NF zes.2x22W 6..18V PSIP13
	TDA1553Q	313-088	199,00	141,81	-	NF zesilovač 2x22W
	TDA1554Q	313-093	190,00	154,26	-	NF zesilovač 2x22W
E	TDA1557Q	313E213	125,00	100,66	-	POWER AMP 2X22W BTL STEREO
E	TDA1558Q	313E214	150,00	122,95	-	NF zesilovač 2x22 či 4x11W
!	TDA1560Q	313I298	315,00	256,56	-	Nf zesilovač 40W/ohm 1
	TDA1572	313-097	65,00	52,30	-	AM přijímač LW, MW, KW
	TDA1596	392-063	74,00	59,55	-	FM rádio 7,5-12V 20mA DIP20
	TDA1675A	393-079	92,00	75,25	-	Vertikální rozklad
!	TDA1770	399I057	480,00	393,44	-	CTV,synchr.,VA-O,VA-E1
!	TDA1870A	393I187	140,70	115,27	-	#TV vertik.rozklad,osci
	TDA1904	313-021	56,30	45,37	-	NF 20V 2A 4.5W
	TDA1905	313-022	31,00	24,19	-	NF 30V 3A 5.5W
	TDA2002	313-023	39,00	31,48	27,22 100	nf zesilovač 10W 4R
	TDA2002V	313-024	38,40	30,96	-	NF zesilovač
	TDA2003	313-025	36,50	29,27	27,81 25	nf konc. zesilovač 10W
	TDA2004	313-026	55,00	41,80	37,62 100	nf konc. zesilovač 10W+10W
	TDA2005	313-027	79,80	59,67	53,70 100	nf konc. zesilovač 10W+10W
	TDA2006	313-028	45,00	36,89	-	nf konc. zesilovač 12W
	TDA2007	313-029	85,00	68,61	-	nf konc. zesilovač 6W+ 6W
	TDA2008	313-030	71,00	57,26	51,54 100	nf konc. zesilovač 12W
	TDA2009	313-031	79,00	63,93	-	nf konc. zesilovač 10W+10W
!	TDA2010Q	313I299	79,20	64,87	-	INF zesilovač 12W 18V 3

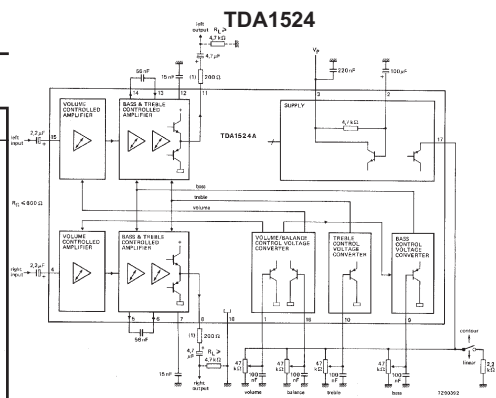

TC9153AP a TC9154AP

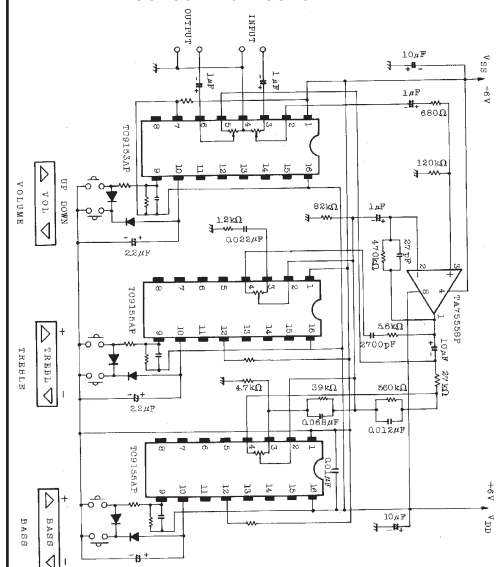

TDA1029

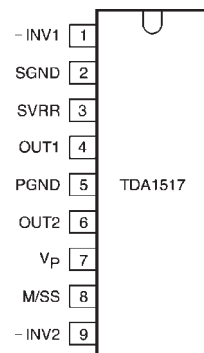
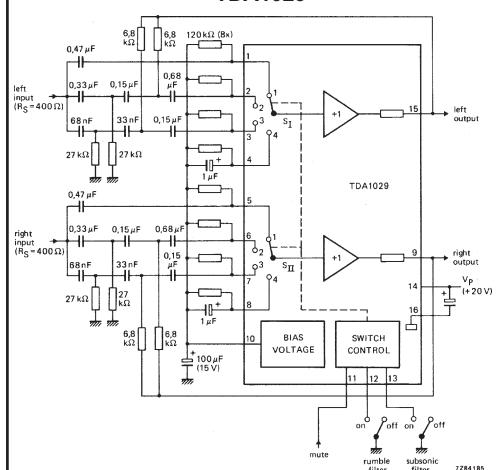

Analogové obvody

Analogové obvody

Označení pro objednání: **typ**

Typ	Skl.č.	MC	VC	VC.....	pro	Popis
E TDA2020	313E215	39,00	27,46	-	-	nf konc.zes. 20W MDA 2020
TDA2030	313-032	41,00	31,89	28,70	50	nf konc. zesilovač 14W
TDA2030A	313-106	45,00	36,71	-	-	nf zesilovač 18W
TDA2040	313-033	94,70	76,38	68,74	50	nf konc. zesilovač 20W
TDA2050	313-034	130,00	105,82	95,24	100	nf konc. zesilovač 32W
TDA2052	313-254	165,00	131,97	-	-	NF zes.1x65W
! TDA2054M	313I266	24,30	19,90	-	-	play/rec recorderč 32W
! TDA2541	313I300	28,30	23,16	-	-	INF zesilovač, demodulá
! TDA2543	393I188	97,60	80,00	-	-	TV AM-ton-ZForderč 32W
E TDA2545A	393E128	118,00	96,72	-	-	TV kvaziparalelní dekodér
! TDA2546A	393-088	177,70	145,66	-	-	TV kvaziparalelní dekodér
! TDA2555	392I095	110,00	90,16	-	-	dual FM demodulátoreko
TDA2557	392-019	122,40	100,33	-	-	2x FM demodulátor
TDA2578A	393-062	143,00	116,59	-	-	TV,HA/VA-Synchr.Osc.
TDA2579	392-011	140,00	109,22	103,76	5	TV horiz./vert. synchr. IO
! TDA2581	393I182	53,50	43,84	-	-	SMPS obvod TV-SNvertik
! TDA2582	393I190	54,00	44,26	-	-	regulátor SMPS. synchr
! TDA2591	393I191	113,50	93,01	-	-	#TV horiz/vert.synchr
TDA2593	393-016	34,00	26,12	-	-	TV horizontální rozklad.proces
TDA2594	393-078	120,00	94,27	-	-	TV obvod
TDA2595	393-069	89,30	73,20	-	-	TV obvod
TDA2611A	313-049	53,00	43,22	-	-	NF 5W 35V ±1.5A
! TDA2616	313I268	90,00	73,44	-	-	NF zes. 2x12W/8I 21Vla
TDA2653	392-012	195,20	159,98	143,98	100	TV vertik.vychýl.
! TDA2653-KIT	399I077	485,00	397,54	-	-	csada pro opravu vychýl
TDA2658	393-081	177,70	145,66	-	-	TV vertik.vychýl.
! TDA2795	393I192	131,60	107,82	-	-	TV zvukový dekkodětom
! TDA2820M	313I301	60,50	49,54	-	-	NF zesilovačchýl.chron
! TDA2822	313I302	54,00	44,26	-	-	&2xNF zesilovač 15V 1.5
TDA2822M	313-035	25,00	19,43	18,46	25	nf konc. zesilovač 1.7W+1.7W
# TDA2824	313#038	157,90	125,63	-	-	nf zes. 3,5W
TDA3047	313-086	67,20	55,08	-	-	infra-přijímač
E TDA3190	393E129	135,00	108,61	-	-	TV audio MF,NFzes.4.2W DIP16
E TDA3420	313E216	85,00	69,66	-	-	NF zes.2x,record. DIP16
TDA3505	393-076	110,00	89,58	-	-	TV RGB dekod. DIP28
E TDA3510	393E130	55,00	45,00	-	-	PAL dekodér
! TDA3520	393I193	68,50	56,12	-	-	TV secam demodulátoran
! TDA3541	393I194	130,60	107,02	-	-	PAL dekodér
TDA3561A	393-036	191,40	156,87	-	-	PAL + NTSC dekodér
TDA3562A	393-018	160,00	131,15	-	-	NTSC dekodér
# TDA3564	393#039	180,00	143,55	-	-	PAL dekodér
TDA3565	393-067	140,40	115,08	-	-	PAL dekodér
TDA3566	393-050	225,00	177,75	-	-	PAL dekodér
! TDA3576B	393I195	555,90	455,65	-	-	BTV synchronizace, osc
TDA3590A	393-019	175,70	143,94	-	-	SECAM procesor
TDA3592A	393-020	240,00	193,57	-	-	transkodér SECAM - PAL
! TDA3640	393I177	283,90	232,65	-	-	BTV SMPS controllerPAL
TDA3653	393-030	70,00	57,38	-	-	TV vertik.vychýl. (90°)
! TDA3653A	393I196	53,20	43,60	-	-	!TV vertikální vychýlov
TDA3654	393-082	54,40	44,59	-	-	TV vertik.vychýl. (110°)
TDA3842	393-163	90,50	73,85	-	-	multist.TV zesil.+demo.
TDA4050B	393-089	35,00	23,02	-	-	IR RC PREAMPFLER
E TDA4052	393E157	245,00	197,70	-	-	FM MF demod.stop imp.DIP18
E TDA4210-5	392E064	133,00	108,77	-	-	Obrazový zesilovač
TDA440	393-021	30,00	24,34	-	-	TV-video zesilovač,AFC
! TDA4400	393I197	89,90	73,67	-	-	TV-pulsní zdroj SIL9
! TDA4439	393I198	131,00	107,38	-	-	TV-pulsní zdrojvod (1
TDA4504B	393-159	270,00	221,31	-	-	obvod pro spín.zdroj
TDA4505	393-048	482,00	394,61	-	-	TV pulsní zdrojvod (1
! TDA4510	393I199	83,00	68,03	-	-	obvod pro spín.zdroj
TDA4565	393-023	139,50	114,29	-	-	TV pulsní zdrojvod (1
TDA4580	393-043	356,00	291,80	262,61	50	TV pulsní zdroj DIP18
> TDA4600	393>024	97,00	78,25	-	-	vertikal.TV rozklad
TDA4601	393-025	75,00	60,76	56,58	100	autosync deflection ct
! TDA4601B	393I200	104,40	85,56	-	-	TV pulsní zdroj DIP20
TDA4605	393-022	80,00	60,45	-	-	TV korekce
! TDA4700A	393I201	534,00	436,89	-	-	VHF/UHF oscilátor+směšovač
TDA4718A	393-061	235,00	192,62	-	-	TV/VCR UHF/VHF,hyperb.směš.osc
E TDA4800	393E147	112,00	91,56	-	-	video/audio FM modul.
E TDA4855	393E173	244,40	200,30	-	-	video zes.DIP8
! TDA4866	399I073	82,00	67,05	-	-	TV,VCR MF,AFC DIP16
TDA4918A	393-064	890,00	726,56	-	-	
TDA4950	393-040	64,00	52,46	48,85	100	
TDA5030A	393-063	111,50	91,39	-	-	
E TDA5331T	393E132	75,00	58,63	-	-	
E TDA5666-5	393E156	185,00	148,36	-	-	
E TDA5850	393-133	62,00	50,80	-	-	
E TDA5930	393E134	125,00	102,46	-	-	

Zapojení vývodů TDA2005

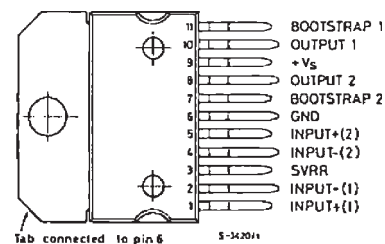

Základní zapojení TDA2005

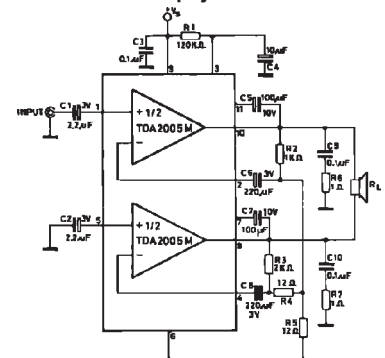

TDA2030

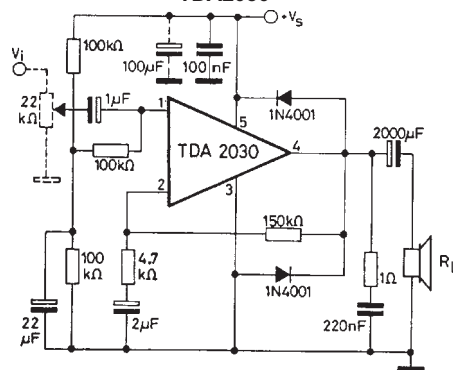

TDA2822M

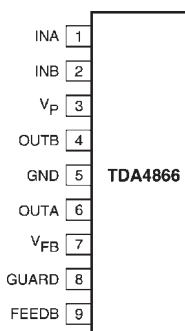
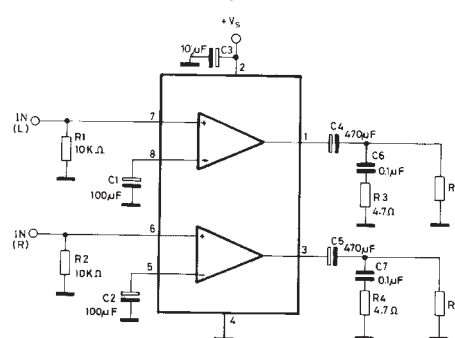

..... pouze do vyprodání zásob všech našich skladů
! novinka v našem sortimentu
E zboží pouze na předchozí objednávku

n neperspektivní položka
P pouze pro maloobchodní prodej
> položku vedeme pod novým označením

Velkoobchod Praha tel.: 02 / 232 26 06
Zásilková služba ČR tel.: 02 / 248 16 049-51

Analogové obvody

Analogové obvody

Označení pro objednání: typ

Typ	Skl.č.	MC	VC	VC..... pro	Popis
E TDA6050-5	393E135	142,10	116,48	-	TV PLL,MF DIP20
E TDA6130	392E065	133,00	100,50	-	AM/FM směš DIP14
E TDA6151-5X S	393E136	120,00	98,36	-	TDA6151-5X SMD
# TDA6200	393#137	525,00	430,33	-	TV stereo proc.I2c BUS DIP28
! TDA6612-2	392I096	269,40	220,77	-	stereo procesorI2c BUS
E TDA6600-2	393E138	289,70	237,43	-	TV stereo dek. DIP24
TDA7000	392-013	65,00	52,62	-	FM receiver
TDA7050	313-070	40,00	29,51	-	zesilovač pro sluchátka
TDA7052	313-083	35,70	29,26	-	mono zesil. 1W 4.5-18V
TDA7053N1	313-217	76,00	61,89	-	zesilovač 2x1W 3-15V
TDA7056	313-074	60,00	49,13	-	mono zesil. 3W 3-18V
TDA7072A	399-067	43,00	34,92	-	motordriver for DC
TDA7073	399-068	72,00	57,79	-	motordriver for DC
TDA7088T	929-003	65,00	51,23	-	AM/FM rádio
E TDA7211	392E066	19,30	15,82	-	FM tuner 1.3-6V DIP8
TDA7231A	313-066	36,00	29,51	-	zes. 1,6W nízkonapěťový
TDA7233	313-085	33,50	27,46	-	1W zesilovač + MUTE
TDA7240	313-036	115,00	93,61	-	NF 28V 3.5A 20W HEPTAWATT V
E TDA7241BV	313E279	115,00	93,85	-	&nf zesilovač 28V 3,5A
TDA7245	313-081	119,20	97,70	-	nf zes. 5W
TDA7250	313-051	156,00	127,53	-	NF-driver 60W
TDA7262	313-071	175,00	143,36	-	nf. zes. 2x20W
TDA7264	313-263	235,00	192,46	-	NF 2x25W+mute
# TDA7270	391#004	252,00	206,56	-	obvod pro magnetofony
! TDA7272	399I113	95,40	78,19	-	%regulátor otáček - aut
TDA7273	313-098	52,60	43,11	-	audio předzesilovač
TDA7274	399-043	22,00	18,03	-	řízení DC motoru DIP8
TDA7284	391-018	47,80	39,18	-	record/play zes. ALC DIP14
TDA7294V	313-094	135,00	106,18	100,87	25 NF zesilovač 100V/100W
# TDA7300	313#079	347,90	285,16	-	audioprocisor
E TDA7317	313E286	159,00	129,67	-	-
TDA7318	313-037	270,00	218,69	-	zvuk. procesor
E TDA7330A	392E069	172,00	140,98	-	AM/FM radio
TDA7350A	313-076	225,00	165,58	-	NF zes.2x11W SIL11
TDA7370V	313-096	178,00	145,90	-	4x výkonový zesilovač
TDA7374V	313-080	186,00	152,40	-	2x21W zesil. do auta
TDA7375V	313-089	198,00	162,18	145,96	100 ster.2x25W/4R,4x11W
E TDA7384A	313E288	379,30	310,88	-	NF zesilovač 4x25W 12V
TDA7385	313-252	410,00	335,33	-	NF 4x zesilovač
! TDA7394	313I274	230,00	185,66	-	NF zesil.2x28W,28V,4.5
! TDA8140	393I139	83,50	64,75	-	!TV hor.rozkl.stanby DI
TDA8143	393-160	99,60	80,80	-	budič vychyl. tran.
TDA8160	399-074	38,50	31,56	29,98	25 infra-přijímač
TDA8170	393-029	95,00	75,66	-	TV ver.rozkl.budič.
TDA8172	393-068	85,00	69,67	-	TV vertikální obvod
TDA8175	393-077	161,30	132,21	-	TV vertikální obvod
TDA8177	393-164	105,00	86,07	-	TV-Vertikal
TDA8185	393-034	239,00	195,76	-	TV-horiz.+vert. rozklad
# TDA8190	393#060	177,90	145,82	-	zvuk kanál TV
TDA8196	313-082	49,00	39,52	-	audio. přepínač
! TDA8214B	319I003	68,00	55,47	-	\$Power Factor Controlder
E TDA8303	313E224	122,00	99,34	-	audio předzeslačbvod TO
TDA8351	393-161	87,00	69,84	-	CTV
! TDA8405	313I287	196,00	160,59	-	\$TV/VCR audio procesor
TDA8421V1	313-048	418,10	342,70	-	HiFi Audio procesor IC-Bus
E TDA8443	393E148	88,00	71,72	-	RGB matice
E TDA8735	392E067	75,00	61,48	-	!PLL FREQUENCY SYNTHESI
E TDA8741	393E140	235,00	192,62	-	%SOUND CIRC. + NOISE RE
! TDA9103	393I165	195,70	158,82	-	H/V deflection proceso
! TDA9302H	399I075	72,50	59,43	-	-
! TDE1798DP	399I069	185,00	151,64	-	-
TEA1007	399-003	73,20	60,00	-	řízení motoru
E TEA1024	399E044	55,00	43,85	-	"obvod pro řízení triak
! TEA2014A	393I169	32,00	25,80	-	videospínač akku. NiCd
TEA2018A	393-083	50,00	40,98	-	TV-SMPS CNTRL IC
# TEA2026	393#027	230,00	188,52	-	TV spouštěč synch. imp.
# TEA2029A	393#090	160,00	125,39	-	deflect.+SMPS procesor
! TEA2031A	393I167	72,00	59,02	-	obvod pro TV vychylvá
! TEA2130	393I166	125,00	99,18	-	-
TEA2164	393-038	130,00	103,28	-	TV pulsní zdroj.DIP16
E TEA2261	393E168	100,00	81,97	-	SMPS CONTROL TV 1.2Aič
TEA3718	399-016	119,00	97,54	-	řízení krok.motoru DIP16
TEA3718SDP	399-066	90,00	73,69	-	řízení krok.motoru 1.5A
E TEA3718SP	399E045	125,00	100,00	-	#STEPPER MOTOR DR.1,5A
TEA5101A	393-080	77,20	63,23	-	TV konc.stup.RGB SIL15
! TEA5115	393I181	114,50	93,83	-	5 x RGB switch 25MHzA
TL061 IN	311-038	20,40	16,68	-	TL061 INDUSTRY
! TL071IN	311I044	20,00	15,98	-	oz JFET -40°..+105°C

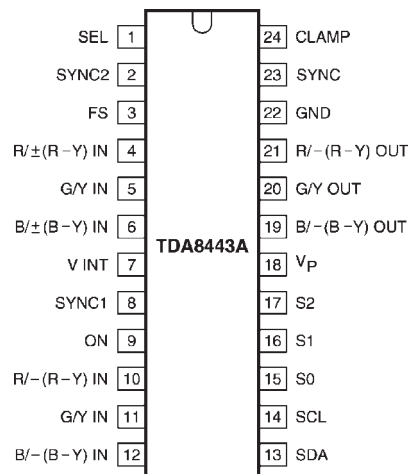
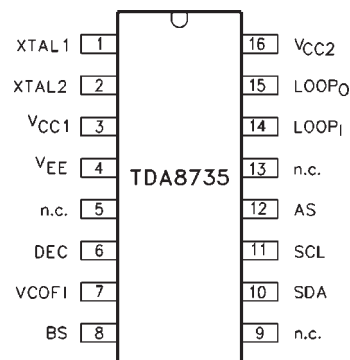
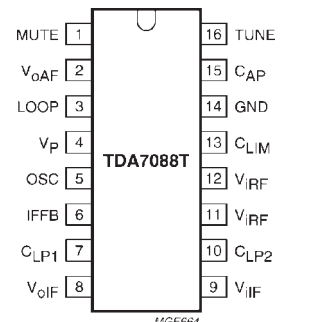
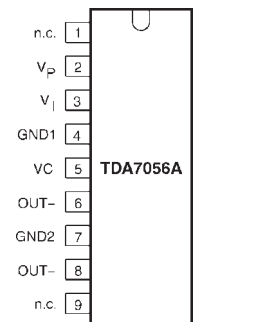
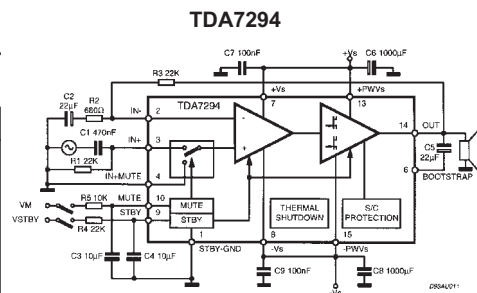

Analogové obvody

Analogové obvody

Označení pro objednání: **typ**

	Typ	Skl.č.	MC	VC	VC..... pro	Popis
!	TL074IN	311!043	26,00	20,90	-	oz JFET 4x -40°..+105°
	TLC339CN	314-012	58,00	47,54	-	4 x nízkopříkonový komp.
	TLC372	314-009	23,00	17,27	-	dvojitý CMOS komparátor
	TLC374	314-010	30,00	22,68	21,55	25 QUAD V-COMP CMOS
	TLC374CN	314-017	43,00	34,51	-	QUAD V-COMP CMOS
E	TLE4205	399E052	75,00	61,31	-	IO pro řízení motorů
E	TLE4945L	399E095	29,50	23,93	-	'indukční snímač (Halo
	TS555IN	312-007	25,00	18,34	16,51	100 timer 555
!	TSA6057	399!071	170,00	139,34	-	-
	TUA2000-4	393E149	70,00	57,30	-	TV VHF tuner
!	U210B	399!096	99,00	81,15	-	obvod pro řízení fází
	U217B	381-005	49,30	40,41	-	Spínač v nule
	U2510B	392-084	80,00	65,41	-	full AM/FM receiver
	UAA145	383-002	50,00	40,90	-	Ovod pro 3-fáz.řízení thyr.
	UC3842	390-009	22,00	17,85	16,96	10 Obvod pro spínané zdroje
	UC3844N	390-012	22,00	17,85	16,96	25 obvod pro spínaný zdroj
	UC3845N	383-004	22,00	17,85	16,96	25 Obvod pro spínané zdroje
E	UC3906	399E103	395,00	321,18	-	"Obvod pro dobíjení bat
	ULN3718M	313-253	55,00	43,36	-	NF zesilovač
	UPC1031H	393-158	88,00	71,80	-	vertikální vychylovací IO
E	UPC1185H	313E289	145,50	116,85	-	NF zesilovač 2x5,8W 13
	UPC1241H	313-059	63,00	51,44	-	NF 9.2W 25V 4.5A
E	UPC1316C	313E250	25,00	18,85	-	2 x OZ 1.2W DIL14
!	UPC1470H	399!101	17,50	14,29	-	%NEC regulace rychlosti
!	UPC1488H	393!180	57,50	47,12	-	%NEC TV vertikální vych
!	UPD1937C	399!102	49,00	40,14	-	01R přijímač dálkového
	XR2211CP	390-015	80,00	63,95	60,75	5 funkční generátor

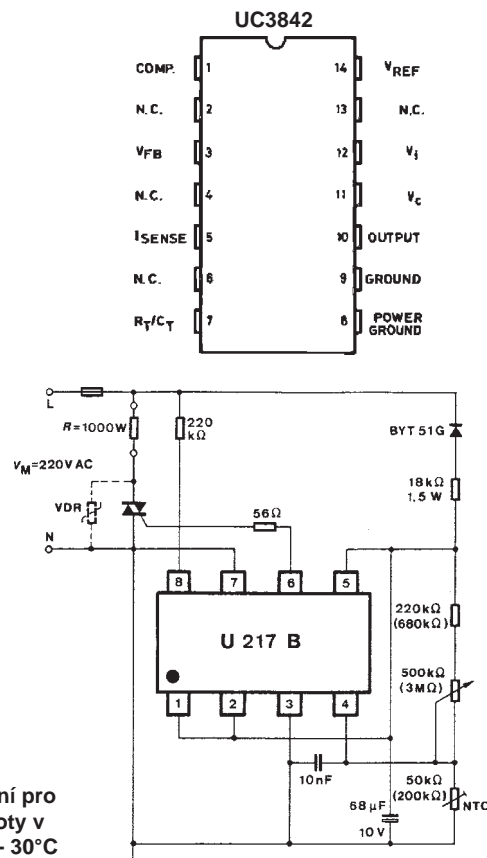

U217B zapojení pro regulaci teploty v rozsahu 15°C - 30°C

Převodníky, budiče, děličky a generátory funkcí

Označení pro objednání: **typ**

	Typ	Skl.č.	MC	VC	VC..... pro	Popis
	7106	320-001	60,00	49,18	44,26	10 3 1/2 A/D KONVERTOR LCD
	7106R	320-002	130,00	106,07	-	zrcadlově zapojené vývody
	7107	320-003	68,00	47,95	45,55	10 3 1/2 A/D KONVERTOR LED
	7107R	320-004	95,00	76,57	72,74	10 zrcadlově zapojené vývody
	7109	320-005	210,00	168,95	160,50	5 12BIT AD CONVERT UP-COMPA
	7116	320-006	140,00	114,75	-	3 1/2AD CONVERT+MEMO/LCD
	7126	320-007	170,00	138,93	119,59	10 3 1/2 AD CONVERT-LP/LCD
	7135	320-008	120,00	94,51	89,78	10 4 1/2 AD CONVERT-CMOS
	7136	320-009	140,00	111,70	100,53	10 3 1/2 AD CONVERT-LP/LCD
#	7137	320#010	146,70	118,32	106,48	10 3 1/2 AD CONVERT-LED
	7139CPL	320-026	650,00	532,79	-	3 3/4dig. multimetr autorange
!	AD654JN	329!026	310,00	242,93	230,78	3 Převodník U/F
!	AD7224KN	321!012	345,00	282,79	-	-
E	AD7524JN	320E039	155,00	121,31	115,24	10 8bit D/A převodník DIP16
	AD7533JN	321-010	285,00	232,05	-	paralelní D/A 10bitů převodník
!	AD7545AKN	321!011	626,00	513,11	-	-
	ADC0804CN	320-011	70,00	54,84	52,10	10 8bit A/D převodník
!	ADC0831CCN	320!048	75,00	59,75	-	-
!	ADM241LJR	320!040	130,00	106,48	-	-
!	ADM695AN	320!041	190,00	154,22	146,51	5
E	AN6884	323E012	25,00	17,62	-	MATSUSHITA indik.úrovně 5LED
	C504D	320-035	40,00	31,89	-	4 1/2 AD přev.dig.část k TL501
	CA3162E	382-002	185,00	150,75	-	A/D Converter (AD2020)
	DAC08	321-002	47,00	37,13	33,42	25 8bit.D/A převodník
!	ICL7129ACPL	320-038	420,00	344,10	-	A/D převodník ICL7129CPL
!	ICL8038BMJD	329!024	900,00	737,30	-	gen.fci 10V-30V -55°..125°C
	L291B	321-009	219,50	179,92	-	D/A převodník 5bit
!	L293 E	380!010	140,00	113,52	-	můstkový budič, DIL20
#	LB1403	323#013	19,40	15,90	-	SANYO 5-LED indik.úrovně SIP9
!	LB1405	323!019	31,00	25,41	-	5 led indikátor úrovně
E	LB1412	323E014	92,60	75,90	-	SANYO 12LED indik.úrovně DIP22
!	LB1426	323!018	48,00	39,34	-	5 led indikátor úrovně
	LM231	329-001	457,00	368,60	-	převodník U/f, 1Hz - 100kHz
	LM3909N	323-001	35,00	28,69	27,87	100 led-flasher/oszill. DIL8
	LM3911	329-002	60,00	49,18	44,26	100 TEMP.CONTR.-25-85GD DIL8
	LM3914	323-002	67,00	53,38	50,71	10 Budič sl. LED bod/pás linear
	LM3915	323-003	65,00	52,70	-	Budič sl. LED bod/pás log 3dB

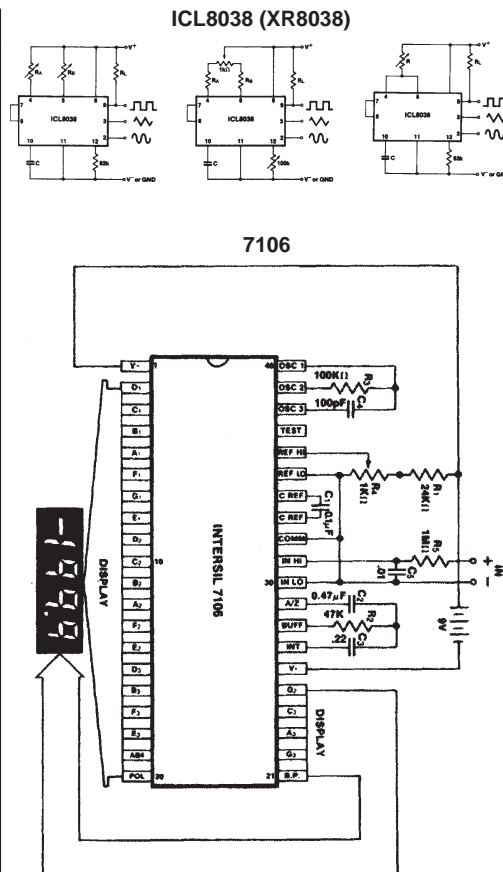

Převodníky, budiče, děličky

Převodníky, budiče, děličky a generátory funkcí

Označení pro objednání: typ

Typ	Skl.č.	MC	VC	VC..... pro	Popis
E LM3916	323-004	95,00	76,23	70,16	100 Budič sl. LED bod/pás log1.5dB
LT1270CT	322E014	460,00	377,05	-	- PWM 8A 60kHz TO-220-5
LTC1090CN	320-029	625,00	480,92	-	- 10-bit ser.A/D převodník 8-MPX
LTC1092CN8	320-031	685,00	561,31	-	- 10-bit ser.A/D převodník
LTC1094CN	320-028	653,80	535,90	-	- serial A/Dpřevodník, 10bit
LTC1098CN8	320!043	215,00	171,27	-	- sériov.A/D převodník
LTC1099CN	329-012	595,50	488,11	-	- 8 bit AD převodník Hi speed
LTC1257CN8	320!044	325,00	263,93	-	- serial.D/A převodník
LTC1286CN8	320-033	373,40	306,07	-	- LINEAR TECHNOLOGY
LTC1290CCN	320-030	1055,00	863,85	-	- 12 bit A/D převodník 8 vstupů
LTC1290DCN	320-027	450,00	365,98	-	- 12 bit A/D převodník
LTC1294CCN	320!046	955,00	737,05	-	- sériový A/D převodník DIL20
LTC1294DCN	320!049	575,00	468,85	-	- sériový 12b A/D 12!s DIL20
LTC1298CN8	320-034	398,50	306,82	-	- 12 bit A/D převodník,LP:250ŠA
M5450B7	320!054	175,00	135,00	-	- 3 1/2 A/D KONVERTOR LCD
M5451B7	323!010	112,90	92,54	87,91	10 35 seg. LED driver
MAX038CPP	329!021	799,00	654,13	-	- generátor funkcí, 0.1MHz...20MHz
MAX308CPE-G	329!022	270,00	220,92	-	- 8kanálový analogový multiplexer
MAX323C/D-G	324!006	140,00	112,12	-	- dvojitý analog.spínač
MAX332CPE-G	329!023	315,00	258,20	-	- CMOS analog čtyřnásobný spínač
MC34166T	322-010	175,00	142,50	-	- SWITCH MODE POWER SUPPLY
MC3423P	322!008	42,60	34,92	-	-
NE5018N	321!001	416,60	341,48	-	- PHILIPS
NE5020N	321-003	542,10	437,20	-	- 10bit D/A převodník
NE566N	329-009	20,00	15,98	-	- generátor funkcí DIL 8
RC4151	329E019	49,00	40,16	-	- VOLTAGE TO FREQUENCY CONV.
RC4152NB	329-015	260,00	213,11	-	- Převodník U/F
SAA1064	323-011	125,00	102,46	93,28	100 LED-Tr,4-Digit,IC-Bus
SAA3027P	329!025	140,00	113,11	-	- DO IR VYSÍLAČ
SAB6456	324-003	45,00	36,07	34,27	50 Dělička 256/64 do 1,3GHz
SAB8726	324!005	69,00	56,56	-	- dělička 1!2,6GHz ÷2
STK73410	329-006	223,90	180,60	-	- int.obvod
TA7366P	323E015	15,00	10,74	-	- TOSHIBA 5-LED indik.úrov.SIP9
TC7129	320!053	350,00	283,46	-	- 4 1/2 míst.LCD AD přev
TDA1541A	321-007	316,00	258,45	-	- D/A CD dual 16-bit
TDA8444	321-008	74,00	59,95	-	- D/A 8x6-Bit IC-Bus
TDA8702	321-004	115,00	93,85	-	- D/A video 150MHz
TDA8703C	320-024	285,00	215,87	-	- A/D Video 8 bit 19.5MHz
TDA8708C1	320-025	335,00	273,85	-	- video A/D převod., 8bit
TL7702	322!003	35,00	23,15	20,84	100
TL7715	322!009	35,00	28,69	-	- watchdog 15Vínač2A 4A
TLC0820ACN	311-032	335,00	274,59	-	- High speed AD DIP20
TLC549	320!050	65,00	53,11	-	- AD převodník 8b 17!s 1
# U1096B	323!016	350,00	286,48	-	- páskový budič 30LED
! U267B	323!017	175,00	141,15	-	- budič LED=U247B,log..8
! U664BS	324-004	120,00	96,07	-	- Dělička 1:64, 1GHz
! UA3207F	329!017	-	-	-	-
UAA180	323-006	55,00	44,18	-	- řadič led páskový (A277D)
UM3750	329-003	57,90	46,70	42,03	10 enkodér/dekodér
UM3758-084A	329-010	45,00	33,82	32,13	10 enkodér / dekodér DIP18
UM3758-108A	329-013	53,00	39,76	37,77	10 enkodér / dekodér DIP24
UM3758-120A	329-007	38,00	28,80	27,36	10 enkodér / dekodér DIP18
UM3758-180A	329-011	55,00	41,44	39,37	10 enkodér / dekodér DIP24
! UPD7001C	320!045	165,00	135,25	-	- NEC A/D převodník vych
UPD7002C	320-032	195,00	159,84	-	- NEC sériový A/D převodník
UVC3130-7	322-007	525,00	406,82	-	- 8b.AD/10b(7b.lin)DA přev.30MHz
XR2206	329-004	127,10	102,14	97,03	5 funkciongenerator
# XR2208CP	329!016	95,60	78,36	-	- analogový modulátor
XR8038	329-005	110,00	87,75	83,36	5 generátor funkcí
# ZN426E	320!020	125,00	100,82	-	- 8bit.D/A převodník
# ZN427E-8	320-021	590,90	470,17	437,26	3 8bit.A/D převodník
# ZN428E	321!005	303,00	248,11	229,43	10 8bit.D/A převodník
! ZN449E	320!042	106,00	86,80	-	- AD 1x8b 8,5!s 0,39%SMD

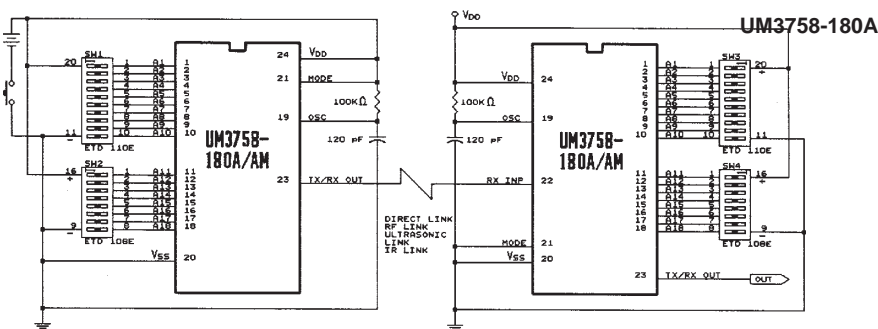
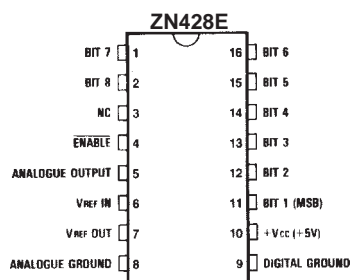
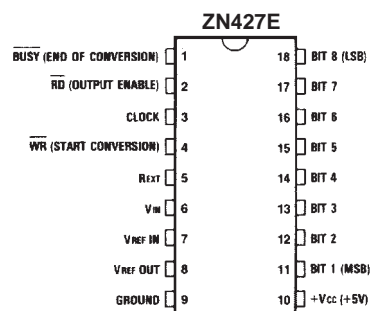
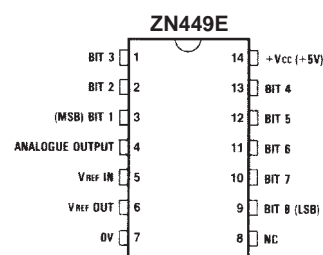
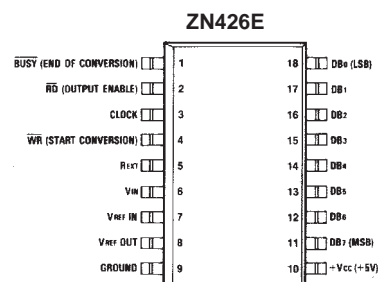
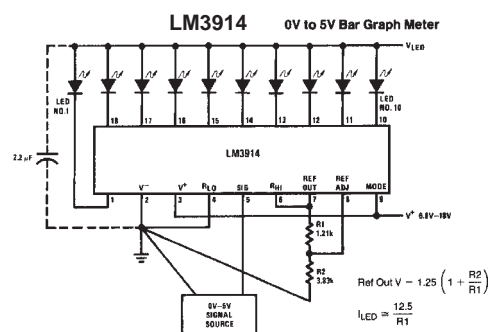
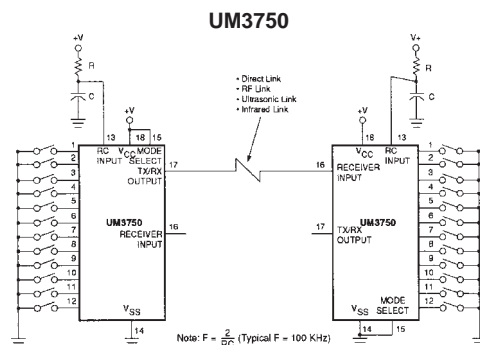

Melodické a telefonní obvody

Melodické generátory

Označení pro objednání: **typ**

Typ	Skl.č.	MC	VC	VC..... pro	Popis
! ML8205	342!002	60,00	49,18	-	generator zvonění
SAB123	340-049	104,00	84,93	83,29 100	Gong IC G123/0.6
SAE0800	340-047	150,00	122,95	100,78 50	GONG-IC 1,2,3 tóny
! U4076B	340!059	35,00	28,69	-	Třítonový zvonek, s
! U643B	343!003	49,00	40,16	-	Přerušovací obvod blin
UM3484	340-007	38,00	30,65	27,52 100	generátor melodie a zvonkohry
UM3561	340-009	20,00	16,12	-	gener. 3 sirén a 1 zbraně
! UM5100	340!011	109,00	89,34	-	hlasový generátor DIP
! UM512-2	340!053	35,00	23,77	21,39 25	mel.gen.(,UM3482) 12 melodií
UM66T-A	340-055	25,00	15,70	14,92 25	for elise
! UM66T-B	340!056	25,00	15,70	14,92 25	christmas song
! UM66T-C	340!057	25,00	15,70	14,92 25	it's a small world
! UM66T-D	340!058	25,00	15,70	14,92 25	twinkle"little star+london br.
! UM948-3	340!054	25,00	17,40	15,66 25	mel.gen.(,UM3482) 16 melodií

Technické údaje

Označení pro objednání: ..	UM512-2	UM948-3
Ovládání:	jedním tlačítkem	jedním tlačítkem
Počet melodií:	12	16
Napájecí napětí:	3V	3V
Proud:	min. 1mA (přehr. melodie)	min. 1mA (přehr. melodie)
Proud:	min. 2mA (při blikání LED)	min. 2mA (při blikání LED)
Klidový proud:	2μA	1μA
Frekvence oscilátoru:	100kHz	100kHz
Pracovní teplota:	25°C (max. 60°C)	25°C (max. 60°C)

Melodie UM512-2

American Patrol
Rabbits
Oh! My Darling Clementine
Butterfly
London Bridge is Falling Down
Are You Sleeping
Happy Birthday to You
Toy Symphony
Home Sweet Home
Brahms Lullaby

Melodie UM948-3

Twinkle Twinkle Little Star
Forge in the Forest
Toy Symphony
American Patrol
Long Long Ago

Chim Chim Cherece
Tree
Clock
Mary Had a Little Lamb
Wiegenlied

Oh! My Darling Clementine
Sur le Pont D'avignon
Cuckoo Waltz
Yankee Doodle

Technické údaje:

UM66T-A až D

Barva:	černá
Napájení:	1.5V 3.0V 4.5V
Proud:	25mA 65mA 100mA
Síla vysílače:	85dB 95dB 105dB
Pracovní teplota:	-20 až +70°C
Hmotnost:	2g



Tento melodický generátor nepotřebuje ke své funkci žádný budicí obvod. Po připojení napájecího napětí hraje melodie nepřetržitě.

Telefonní obvody a filtry

Označení pro objednání: **typ**

Typ	Skl.č.	MC	VC	VC..... pro	Popis
LTC1060CN	344-002	273,40	224,10	-	filtr
LTC1061CN	344-003	594,30	487,13	-	elektronický filtr kmitočtový
LTC1062CN8	344-001	218,00	178,20	-	dig.filtr 5 řádu
LTC1064-1CN	344-004	875,00	716,89	-	nízkošumový LTC1064-1CN
MT8870DE	340-048	76,00	62,25	53,69 100	DTMF receiver (UM92870C)
MT8880	002-274	135,00	90,75	86,21 25	přijímač/vysílač DTMF DIL20
UM91260	340-041	91,00	74,59	67,12 20	10 memory tone/pulse dialer
UM91270	340-032	123,50	101,23	91,10 20	20 memory tone/pulse dialer
UM91531	340-040	72,40	59,28	53,35 20	Paral. input tone/pulse dialer
# UM91611	340#034	82,00	67,21	60,49 20	10 memory pulse dialer
! UM92870A	340!035	55,00	41,75	37,58 100	>MT8870DE (jinak výst.
UM95088	340-046	35,00	28,69	25,82 20	Tone dialer
UM95089	340-039	40,00	28,50	25,65 50	Tone dialer

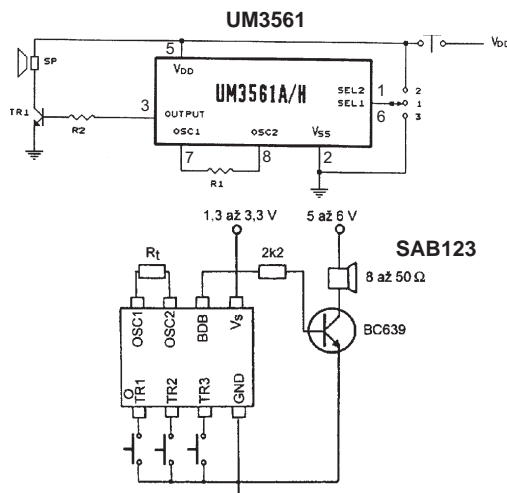

UM948B

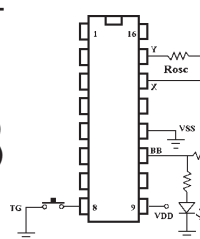

UM512-2

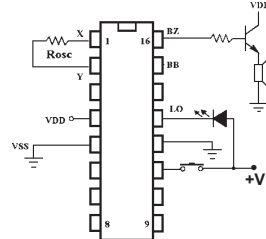

UM948x po sepnutí tlačítka TG zahraje melodie a bliká LED

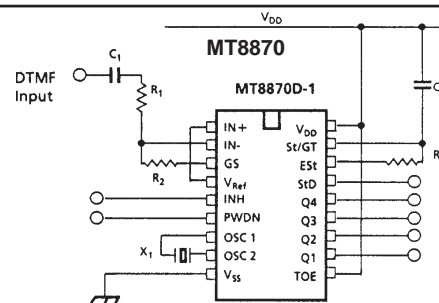

UM91270

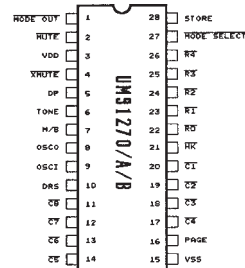

UM91531

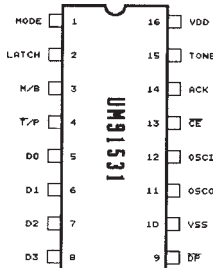

Tranzistorová pole

Tranzistorová pole

Označení pro objednání: **typ**

Typ	Skl.č.	MC	VC	VC..... pro	Popis
75469	380!030	47,00	38,11	-	7xN-darl. 100V 0.5A DIL16
CA3046	380-001	15,00	10,80	9,71	100 tranzistorové pole
CA3081	380-002	43,10	34,73	28,24	100 ARRAY 7 X LED-TREIBER
CA3086	380-003	25,50	20,55	20,16	100 POLE TRANZISTORU
L603C	380!027	60,00	46,89	-	Darl.pole 8 tr. DIL18
L6203	380!015	275,00	216,14	-	Můstek DMOS-FET 0.3R
L6221AS	380!028	110,00	87,30	-	4xdarl.spínač 50V 1.8A
L702B	380-013	114,70	93,95	-	4 X 2A darl.switch,POWERDIP
LB1240	380!031	45,00	36,64	-	FLT-Tr 8xNPN darling.55V 35mA
LB1268	380-011	28,40	23,28	-	SANYO 3x NPN-Darlington DIP16
LB1290	380!033	44,00	36,07	-	8xNPN darlington 55V 35mA
LB1292	380!032	31,00	24,84	-	6x NPN darlington 55V 35mA
M54560P	380-019	45,00	36,89	-	DARL ARRAY
TD62083AP	380E021	38,00	30,16	-	>ULN2803 TOSHIBA darl.
TD62084AP	380E022	35,00	28,61	-	>ULN2804 TOSHIBA darl.
TD62308AP	380E023	77,90	63,85	-	TOSHIBA darl.poledarl.
TDA3310	380!035	50,00	40,92	-	pětikanálové pole tran
TDE1898RDP	380!029	175,00	143,03	-	darlingtonové pole 0,5
U208B	383!006	70,00	57,38	-	obvod fáz.řízení tyris
U211	381!002	134,40	110,16	-	-
UAA1016P	383E007	80,00	63,35	-	ZC CNTozhraní0V/s ;8
UCN5801A	383!005	135,00	108,61	-	-
ULN2002A	380-004	19,50	15,98	14,39	100 POLE DARLINGTON.TRANZIST.
ULN2003A	380-005	14,00	9,84	8,07	25 POLE DARLINT. TRANZ. (L203)
ULN2004A	380-006	15,00	11,18	10,07	100 Darl.pole 6-15V, CMOS, PMOS
ULN2064B	380-018	65,00	53,11	-	4 x darlington 50V/1.75A
ULN2066B	380-017	69,00	56,56	-	4xNPN-Darlingt-Array 50V 1,5A
ULN2068B	380!025	58,00	47,54	-	4 x darlington DIL 167
ULN2069B	380-016	62,00	50,33	-	4xNPN-Darling. pole 80V,1.75A
ULN2074	380-007	65,30	52,68	-	4xNPN Darling pole 50V 1,5A
ULN2076	380-012	63,80	51,42	-	4xNPN-Darling.-pole,50V,1.5A
ULN2801A	380-024	25,00	20,49	19,47	25 8 x darl.pole 0,5A 50V
ULN2802A	380-014	28,00	22,79	-	8 x darl.pole
ULN2803A	380-008	20,00	10,47	9,95	20 8x darlingt. spol. emitor
ULN2804A	380-009	20,00	12,49	11,25	100 darl.-treiber f. cmos
ULN2823A	380!026	62,00	50,25	-	darl.pole 8xN 95V 0.5A

ULN2001

ULN2003

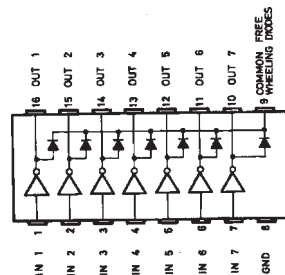

ULN2064B

ULN2068B

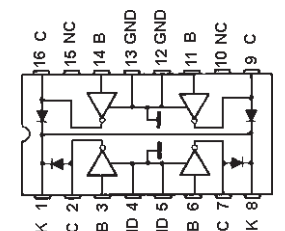

L603

ULN2801

ULN2804

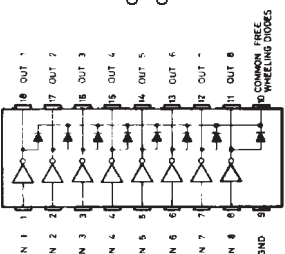

L702

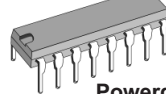

Powerdip 8+8

L603

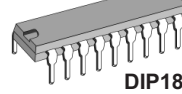

DIP18

Obvody pro dobíjení akumulátorových článků

Označení pro objednání: **typ**

Typ	Skl.č.	MC	VC	VC..... pro	Popis
TEA1100	331-015	165,00	133,61	126,23	100 dobíjení akumulátorů
TEA1101	331-017	170,00	138,69	-	-
TEA1102N1	331!034	200,00	161,83	-	-
U2400B	331-011	55,00	42,82	39,82	10 NiCd konstantní proud
U2402B	331-028	100,00	78,43	72,94	5 NiCd, NiMH pulzní proud
U2403B	331-036	70,00	54,40	51,68	10 NiCd konstantní proud
U2405B	331-037	160,00	126,40	120,08	5 NiCd, NiMH 2-8 článků pulz. proud
U2407B	331-038	68,00	54,20	51,49	10 NiCd, NiMH 1-8 článků pulz. proud
UC3906	399E103	395,00	321,18	-	-

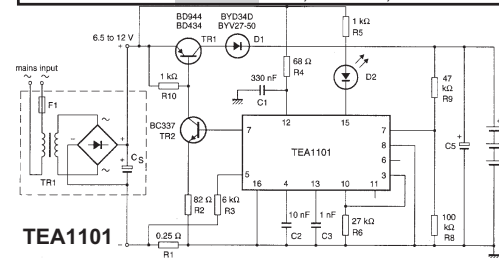
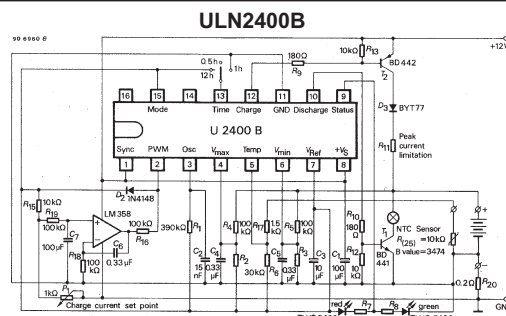

U2407B

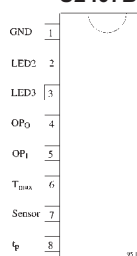

Pin	Symbol	Function
1	GND	Ground
2	LED2	Display output "top-off trickle charge"
3	LED3	Display output "Fast charge"
4	OP ₀	Operational amplifier output
5	OP ₁	Operational amplifier input
6	T _{max}	Maximum temperature
7	Sensor	Temperature sensor
8	I _p	Charge break output
9	V _{Batt}	Battery voltage
10	LED1	Display output "failure mode"
11	S _{TM}	Test mode switch (status control)
12	Osc	Oscillator
13	V _{Ref}	Reference output voltage
14	V _S	Supply voltage
15	LED4	Display output "top-off charge"
16	Output	Trigger output

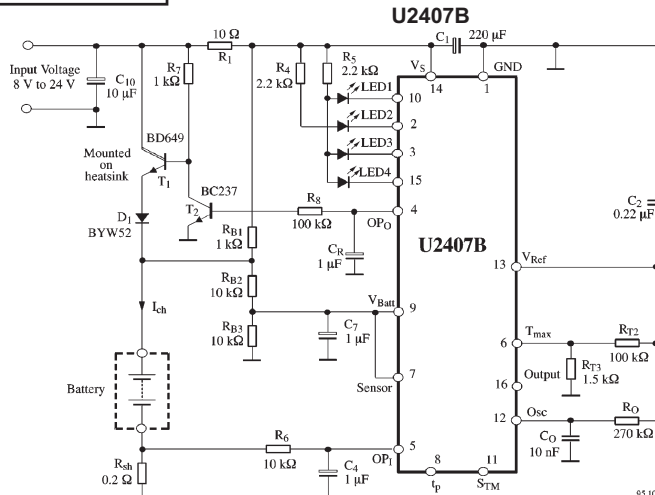

Obvody pro spínané zdroje

Obvody pro spínané zdroje, DC-DC měniče, reg. motorů

Označení pro objednání: **typ**

Typ	Skl.č.	MC	VC	VC..... pro	Popis
! 7660	339!001	21,00	16,42	15,60	25 DC-DC WAND.PLASTIK 8P LTC1044
! 7660S	339!004	55,00	45,08	-	- IO měnič +5V/-5V
! 7660SIPA	339!005	63,90	52,32	-	- IO měnič +5V/-5V -25° + +85°C
! 7662CPA	332!045	50,00	40,82	-	- DC-DC měnič
! 7665	332!001	125,00	102,46	92,21	100 MIKROP UNDER/OVER VOLT REG.
! ICL7621	332!051	65,00	53,28	-	-
E ICS1700AN	331E024	485,00	395,82	-	- NiCd nabíječ.procesor
E ICS1702N	331E026	510,00	417,46	-	- NiMH nabíječ.procesor
! L296	332!003	202,00	165,57	149,02	100 schaltregler 4A 5.1-40V M
! L296P	332!036	195,00	159,75	146,72	100 PWM 5.1V-40V/4A+omezení proudu
! L297	332!004	290,00	233,66	226,65	5 kontrolér pro řízení motorů
! L298	332!005	185,00	137,01	-	- obvod pro řízení DC motorů
! L4960 HEPT.H	332!043	175,00	139,51	132,53	5 L4960H sp.zdr.5.1-40V 2,5A
! L4960 HEPT.V	332!006	80,00	63,62	-	- L4960 V sp.zdr.5.1-40V 2.5A
! L4962	332!007	99,00	81,15	73,77	100 sp.zdroj DIL16, 5.1-40V 1.5A
! L4962 HEPT.	332!019	99,00	81,15	73,77	100 spínaný zdr. HEPTAWAT 5.1-40V
! L4963W	332!034	160,80	131,80	-	- spínaný zdroj
! L4964	332!021	208,50	170,90	-	-
! L4970	332!008	300,00	244,88	232,64	3 sp. zdroj 5.1-40V 10A
! L4974	332!009	260,00	213,11	191,80	100 sp. zdroj 5.1-40V 3.5A
! L4975A	332!028	365,00	292,90	-	- Spínaný zdroj MULTIWATT15
! L4977	332!026	384,20	314,92	-	- Spínaný zdroj
! L4981A	332!031	123,40	101,15	-	- spínaný zdroj
! L4981B	332!030	124,30	101,89	-	- IO pro spínané zdroje
E L6115	332E039	195,00	157,79	-	- IO pro pulsní zdroje
! L6560	332!029	62,10	50,90	-	- IO pro spínané zdroje
E LM134Z	331E023	200,00	163,93	-	- proud.zdroj 1/-10mA 1-40V TO92
E LM2574N 5.0V	331E031	131,00	107,38	93,11	50 stab. 5V 0.5A 3% STEP-DOWN
! LM2575HVT-05	331!032	195,00	159,84	-	- stab.5V 1A high voltage
! LM2575HVT-ADJ	331!042	175,70	144,00	132,48	50 reg. stab.1A high voltage
E LM2575T	331E025	190,00	155,74	132,62	100 regul.stab. 1A 3% STEP-DOWN
! LM2576T-ADJ	332!049	170,00	137,54	123,85	100 spin.stab.3A 1.2-37V TO220-5
! LM2577T-ADJ	332!011	310,00	251,25	-	- obvod pro spin.zdr.:vystup.=5
! LM2587T-ADJ	332!050	265,00	216,15	184,59	100 spínaný regulátor 5A TO-220-5
! LM2825N-3.3	339!006	499,00	404,32	-	- DC-Buck-Wandler 3.3V 1A DIP 24
! LM2825N-5	339!007	499,00	404,32	-	- DC-Buck-Wandler 5V 1A DIP 24
! LM334	339!003	39,00	27,54	-	- Proudový zdroj 2/A-10mA
! LT1038CK	331!041	590,00	482,87	457,21	50 Regulovatelný stabilizátor 10A
! LT1054CN8	332!015	180,00	147,21	-	- spínaný zdroj 3,5-15V
! LT1071CT	332!023	371,80	304,75	-	- spínaný zdroj 2.5A
! LT1072CN8	332!025	188,70	154,67	-	- Spínaný zdroj
! LT1072CT	332!024	200,00	163,20	-	- spínaný zdroj 1.25A
E LT1073CN8	332E038	210,00	172,13	-	- IO pro pulsní zdroj
E LT1074CT	332E040	320,00	245,90	-	- IO pro pulsní zdroj
! LT1076CT	331!016	250,00	204,26	-	- Napětový měnič 2A
! LT1082CN8	332!048	290,00	235,90	-	- sp.zdr.Uin=3..75V Uout<100V 1A
! LT1083CP	331!040	470,00	384,84	-	- Low drow 1,25..33V 7,5A TO-3P
! LT1111CN8	332!018	183,40	150,33	-	- DC/DC měnič
! LT1172CN8	332!014	175,00	141,94	134,67	50 PWM controller 100kHz
! LT1173CN8	332!017	183,40	150,33	-	- DC/DC měnič
! LT1241CN8	332!027	170,00	125,17	-	- Modulátor
E MA2830	332E057	150,00	118,85	-	- IO pro pulsní zdroj Ui=180...2
E MAX653CSA	333E059	190,00	152,87	-	- DC-DC převodník 5,5-11,5V/3,3V
E MAX743CPE	333E060	370,00	295,84	-	- DC-DC převodník +5/12V, 15V 0.
! MC34064P5	339!009	31,50	25,49	-	- doplněk k napájecímu zdroji
! SG3524	332!010	27,00	16,34	14,71	25 elektron.spínač pro pulsní mod
! SG3525AN	332!016	34,00	27,87	-	- spínaný zdroj
! SG3526N	332!035	120,00	98,28	-	- obvod pro spínané zdroje
! SI3120C	331!039	135,00	108,85	-	- reg.stab.12V 1.5A 18W
! STK7308	332!012	310,00	252,13	-	- IO pro spínací zdroj do TV
! STR50103A	331!030	149,00	121,54	-	- stabil.reg.103.4V 6A 27W
! STR50115A	331!029	235,00	191,80	-	- stabil.reg.115.4V 6A 27W
E STR61001	332E041	352,60	289,02	-	- SANKEN
! TC962CPA	339!008	125,00	96,61	-	- DC/DC Wandler 3-18V 80
! TDA4814A	332!033	98,50	80,74	-	- IO pro spínané zdroje1
! TDA4817	332!032	79,10	64,84	-	- IO pro spínané zdroje4
E TDA8380	332E042	105,00	85,66	-	- Obvod pro pulsní zdroj
! TOP201YAI	332!055	190,00	153,69	-	- PWM 20-45W TO-220/3 CA
! TOP202YAI	332!056	245,00	198,77	-	- PWM 30-60W TO-220/3O3e
! TOP204YAI	332!053	370,00	303,15	-	- PWM 60-100W TO-220/3CA
! TOP210PFI	332!054	125,00	101,23	-	- PWM 0-8W DIL8-220/3O3e
E UAA1016B	331E027	40,00	32,79	-	- IO pro výkonové zdroje
! UC2845N	332!037	40,00	30,58	-	- Obvod pro spínané zdro
! UC3846N	332!046	165,00	134,67	-	- PWM controller DIL8zdro
E UC3854N	332E052	350,00	281,07	-	- předregulátor s vysoký
! UC3842	390-009	22,00	17,85	16,96	10 Obvod pro spínané zdroje
! UC3844N	390-012	22,00	17,85	16,96	25 obvod pro spínaný zdroj
! UC3845N	383-004	22,00	17,85	16,96	25 Obvod pro spínané zdroje

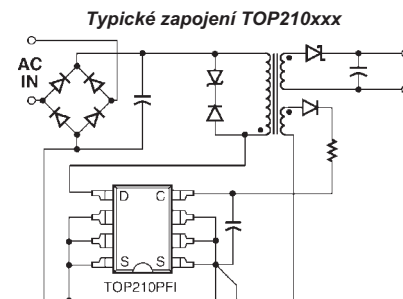
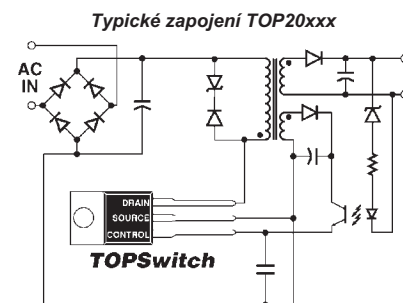
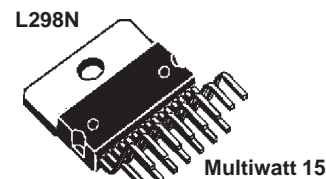
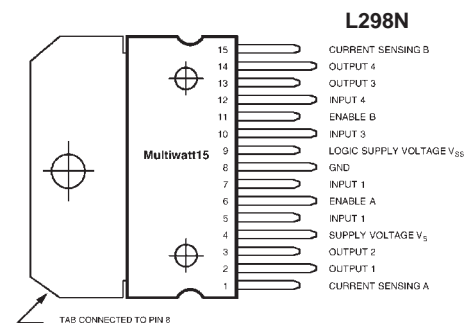

Typ	230 nebo 110VAC	85-265VAC	230/277VAC
TOP201YAI	20-45 W	10-22 W	20-50 W
TOP202YAI	30-60 W	15-30 W	30-75 W
TOP204YAI	60-100 W	30-50 W	75-150 W
TOP210PFI	0-8 W	0-5 W	

- Nahrazuje lineární zdroje
- Nahradí cca 20 - 50 diskretních součástek -> větší spolehlivost
- Lze použít do zdrojů se Stand-by režimem: PC, monitory, UPS, kopírky, faxy atd.
- Je úspornější a má větší životnost např. TV, průmyslové aplikace, PC atd.
- Řízení MOSFET zmenšuje elmag. vyzařování a tím snižuje náklady na odruš. filtry
- Je o 80% menší a lehčí než lineární zdroje
- Je o 50% menší a lehčí než zdroje z diskretních součástek
- Umožňuje nastavit proudové omezení - snižuje stejnosměrné proudové ztráty
- MOSFET technologie -> menší kapacitní odpor - snižuje střídavé proudové ztráty
- CMOS řízení -> spotřeba IO jen 6mW
- Jednodušší a rychlejší návrh zdroje a PLS
- Malé standardní DIP nebo TO220 pouzdro
- Pro svou funkci potřebuje pouze jeden vnější kondenzátor
- Ochrana proti přetížení